

MODUL PEMBELAJARAN

# STUDI KELAYAKAN BISNIS



Dosen Pengampu: Hj. Fahmiah Akilah, M.M



# Materi 1: Definisi dan Ringkup Studi Kelayakan Bisnis

- ❖ Studi Kelayakan Bisnis adalah penilaian mengenai kelayakan dari suatu proyek yang akan dikerjakan. Studi kelayakan bertujuan untuk mengetahui secara obyektif dan rasional, keunggulan dan kelemahan dari hal yang sudah ada dan proyek yang akan dikerjakan, serta dampaknya terhadap lingkungan hidup, sumber daya yang diperlukan, dan pada akhirnya prospek dari proyek tersebut.
- ❖ Rung lingkup studi kelayakan bisnis meliputi: manfaat, keuntungan dan kelayakan untuk dapat dilaksanakan untuk meminimalisir risiko

# Materi 2: Identifikasi Ide/Gagasan Usaha

01

Sumber gagasan usaha

02

Metode dalam identifikasi dan mengenali gagasan usaha.

03

Teknik penjaringan ide/gagasan

04

Kaitan antara gagasan dan alternatif usaha



# Materi 3: Pengujian Ide/Gagasan Usaha dari Sisi Pemasaran

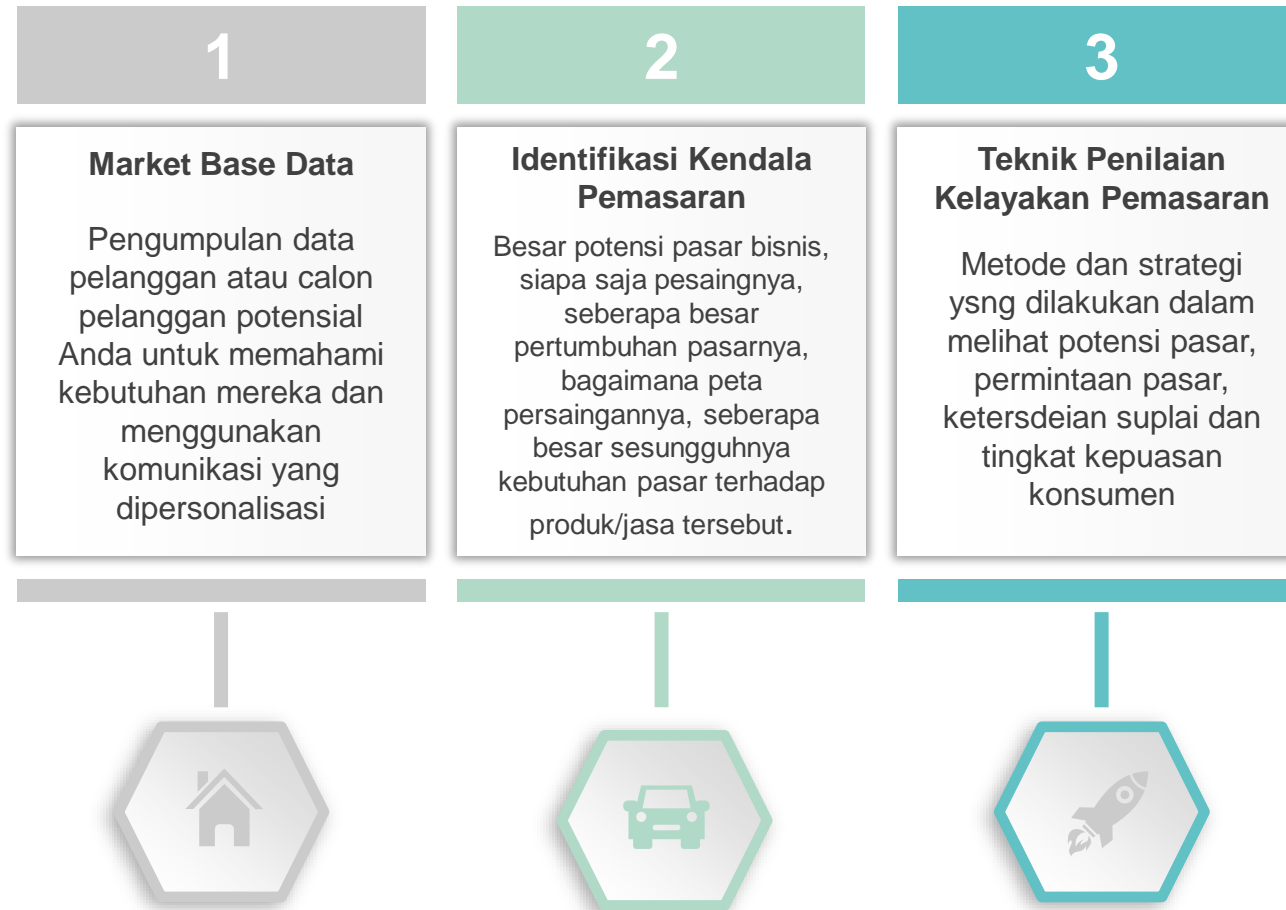

# Materi 4: Penilaian Aspek Yuridis/Hukum dalam Usaha



01

**Jenis-Jenis  
Badan Hukum  
Usaha**



02

**Tujuan  
dilakukannya  
Analisis Aspek  
Hukum**



03

**Metode Pengumpulan  
Data Hukum**



04

**Alat Analisis Data  
Aspek Hukum**

# Materi 5: Penilaian Aspek Lingkungan Usaha

**FAKTOR DEMOGRAFI**

**FAKTOR GEOGRAFI**

**FAKTOR PSIKOGRAFI**

**FAKTOR MANFAAT**

**FAKTOR KEPADATAN**

**FAKTOR KEGUNAAN**



# Materi 6: Analisis SWOT Terhadap Lingkungan Usaha

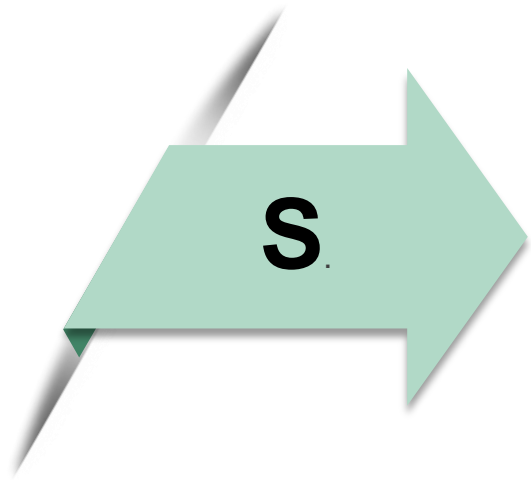

**Strengths (Kekuatan)**

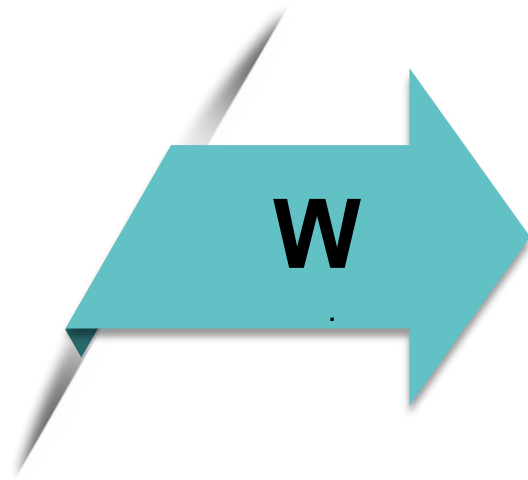

**Weaknesses (Kelemahan)**

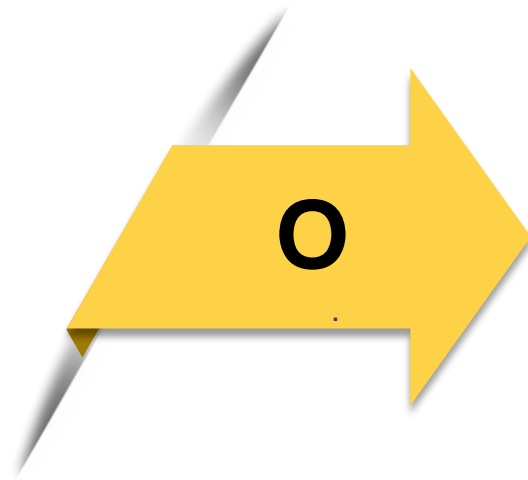

**Opportunities (Peluang)**

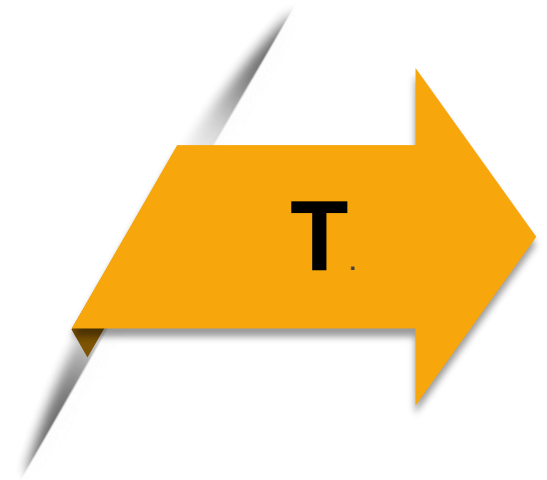

**Threats (Ancaman)**



# Materi 7: Aspek Pasar dan Pemasaran



**Permintaan pasar terhadap produk yang akan dijual**

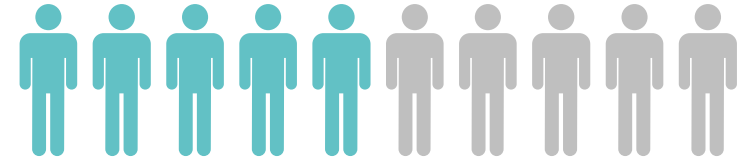

**Tingkat persaingan dan strategi pesaing dalam memasarkan produk**



**Segmentasi pasar**





# Materi 8: Aspek Teknis dan Teknologi

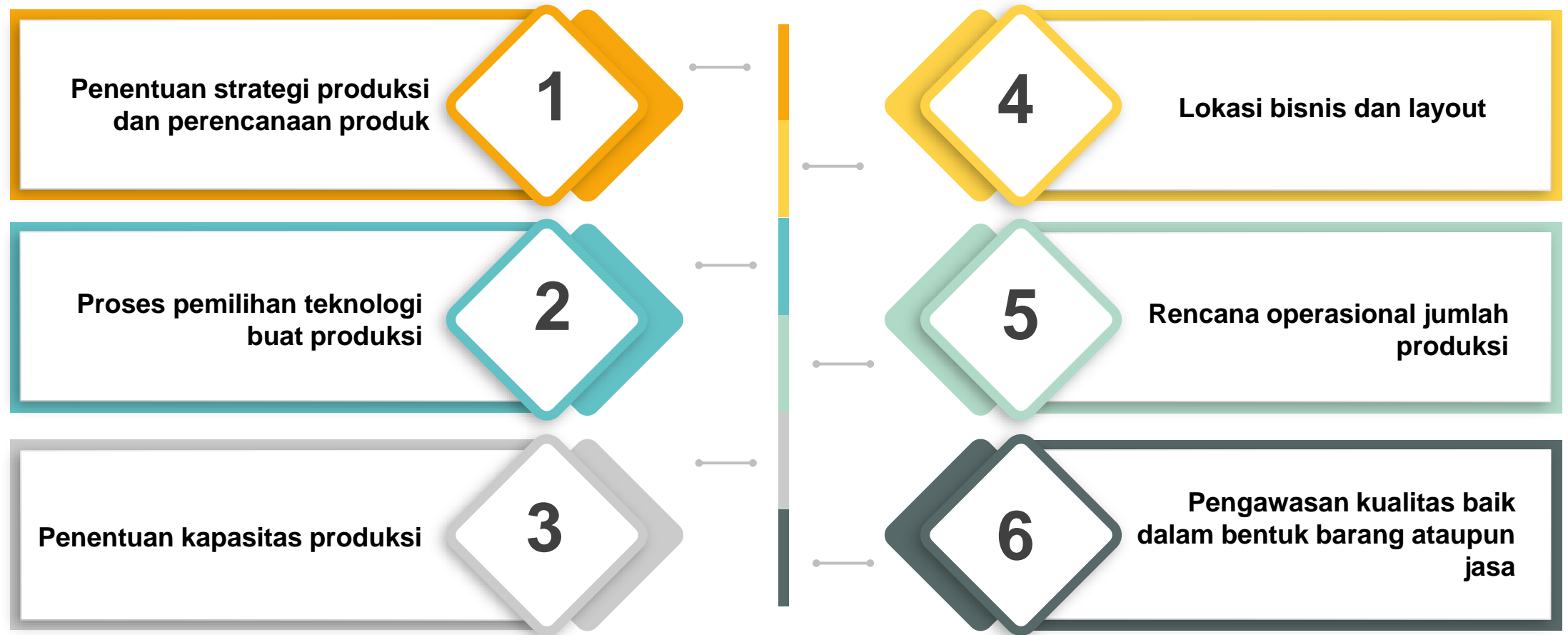

# Materi 9: Aspek Manajemen dan Sumber Daya Manusia

**1**

**Desain atau Rancangan  
Pekerjaan**

**Penilaian Kinerja**

**3**

**2**

**Deskripsi Terhadap  
Semua Jenis Pekerjaan**

**Penilaian Batasan  
Sumber Daya Manusia**

**4**

# Materi 10: Aspek Keuangan



# Materi 11: Aspek Ekonomi dan Sosial

## ASPEK EKONOMI

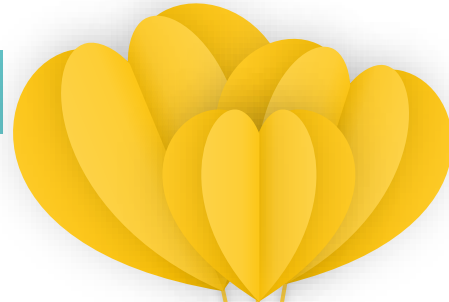

Your Text Here

You can simply impress your audience and add a unique zing and appeal to your Presentations.

Ekonomi Rumah Tangga dan Sumber Daya Alam

1

Ekonomi Lokal dan Regional

2

Pengembangan Wilayah

3

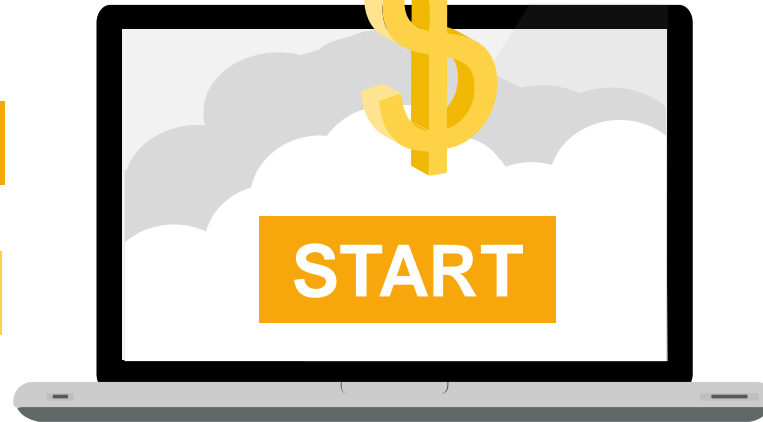

1

Komponen Demografi

2

Komponen Budaya

3

Kesehatan Masyarakat