

## DAFTAR PUSTAKA

*Al-Quran Al-Karim*

- Abdullah, Boedi dan Beni Ahmad Saebani. 2014. *Metode Penelitian Ekonomi Islam*. Bandung: CV Pustaka Setia.
- Al Zuhaily, Wahbah. *Al- Fiqh al Islami Wa Adillatun*. Beirut: Dar Al- Fikr. 1989.
- Anggito, Albi dan Johan Setiawan. 2018. *Metodologi Penelitian Kualitatif*. Sukabumi: CV Jejak.
- Basuki, Rahayu, Yoyok. *Perpajakan Mengenai Perpajakan*. Jakarta: Magic Entertainment. 2017.
- Bohari. *Pengantantar Hukum Pajak*. Cet Ke 2; Jakarta: PT. Raja Grafindo Persada. 1995.
- Damayanti, Woro, Theresia dan Supramono. 2010. *Perpajakan Indonesia*. Yogyakarta: CV Andi Offset.
- Departemen Pendidikan Nasional. *Kamus Besar Bahasa Indonesia*. Jakarta: Gramedia Pustaka Utama.
- Ginjar, Amalia, Zarah. “Tinjauan Ekonomi Islam Terhadap Pajak Bumi dan Bangunan Di Indonesia”. Skripsi; Universitas Islam: Bandung. 2014.
- Gunawan, Imam. *Metodologi Penelitian Kualitatif Teori Dan Praktik*. Jakarta: PT Bumi Aksara. 2016.
- Gusfahmi. *Pajak Menurut Sayriah*. Jakarta: Rajawali Pers. 2011.
- Indriani Epi dan Eeng Ahman. 2007. *Membina Kompetensi Ekonomi Buku Pelajaran untuk kelas SMA/ MA Kelas IX*. Program Ilmu Pengetahuan Sosial; Bandung: Grafindo Media Pratama.
- Kobang. *Memancing Walet Dengan Sarang Kertas Kareton*. Jakarta: Penebar Swadaya. 2012.
- Moleong Lexy. *Metodologi Penelitian Kualitatif*. Bandung: PT Remaja Rosdakarya. 2010.
- P.Sihaan Marihot. *Pajak Daerah Dan Retribusi Daerah*, Jakarta: PT Raja Grafindo Persada. 2012.
- Pandiangan Liberti. *Modernisasi & Reformasi Pelayanan Perpajakan Berdasarkan UU Terbaru*. Jakarta: PT Elex Media Komputindo. 2010.

Peraturan Daerah Kota Parepare Nomor 1 Tahun 2004 Tentang pajak Sarang Burung Walet

Peraturan Daerah Kota Parepare Nomor 1 Tahun 2014 tentang Pajak Sarang Burung.

Probowo, Yusdianto. *Akuntansi Perpajakan Terapan*. Edisi Revisi; Jakarta: PT Grasindo. 2004.

Qardawi, Yusuf. *Hukum Zakat*. Jakarta: Pustaka Literatur Antarnusa. 1991.

\_\_\_\_\_ *Hukum Zakat*. Jakarta: PT Pustaka Litera Antarnusa. 1999.

Siahan, Pahala, Marihot. *Pajak Daerah dan Retribusi Daerah*. Jakarta: Rajawali Pers. 2010.

Sudarsono. *Aturan Bea Materi dan Kebijaksanaan Pajak*. Cet I; Jakarta: PT Rineca.

Sujaweni, V. Wiratna.. *Metodologi Penelitian Bisnis & Ekonomi*. Yokyakarta: PT Pustaka Baru. 2015

T. Guritno.. *Kamus Bahasa Indonesiadan Kamus Ekonomi*. 1992

Tim Penyusun. *Pedoman Karya Ilmiah (Makalah dan Skripsi)*. Edisi Revisi; IAIN: Parepare. 2013.

Undang- Undang Republik Indonesi Nomor 31 Tahun 2004 Tentang Perimbangan Keuangan Pusat Daerah

Undang- Undang Republik Indonesia Nomor 28 Tahun 2009 tentang pajak Daerah dan retribusi daerah.

Undang- Undang Republik Indonesia Nomor 32 Tahun 2004 Tentang Pemerintah Daerah

Zain, Badudu. *Kamus Besar Bahasa Indonesi*. Cet I; Jakarta: Pustaka Sinar Harapan. 1994.

Zalum, Qadim, Abdul. *Sistem Keuangan Negara Khalifah*. Bogor: Pustaka Thariqul Izzah. 2002.

### **Skripsi dan Jurnal**

Abdul Fiqih. “Analisis faktor- faktor yang mempengaruhi realisasi penerimaan pendapatan asli daerah”. Jurnal Akuntansi. 2010.

Ahmad Maulana. “Analisis Potensi dan Upaya pemungutan pajak sarang burung wallet Kota Singkawang”. Tesis Pascasarjana; Jurusan perencanaan dan kebijakan publik: UI Jakarta. 2012.

Norma Kamaling. “Potensi Peningkatan Pendapatan Asli Daerah Kabupaten Minahasa Tenggara”. Tesis Pascasarjana; Jurusan ilmu perencanaan dan Pembangunan USR: Manado. 2011.

Silvy Christina. “Kontribusi Pajak sarang burung wallet terhadap pendapatan asli daerah Kabupaten Bangka induk”. Skripsi Sarjana; Jurusan Manajemen: STIE Trisakti Jakarta. 2013.

**Internet**

<http://dispendaparepare.net/hal-profil.html#ixzz59oZThA6c>



## LAMPIRAN-LAMPIRAN :

- Lampiran Pedoman Wawancara dan Surat Keterangan Wawancara
- Lampiran Surat
- Lampiran Dokumentasi
- Riwayat Hidup Penulis

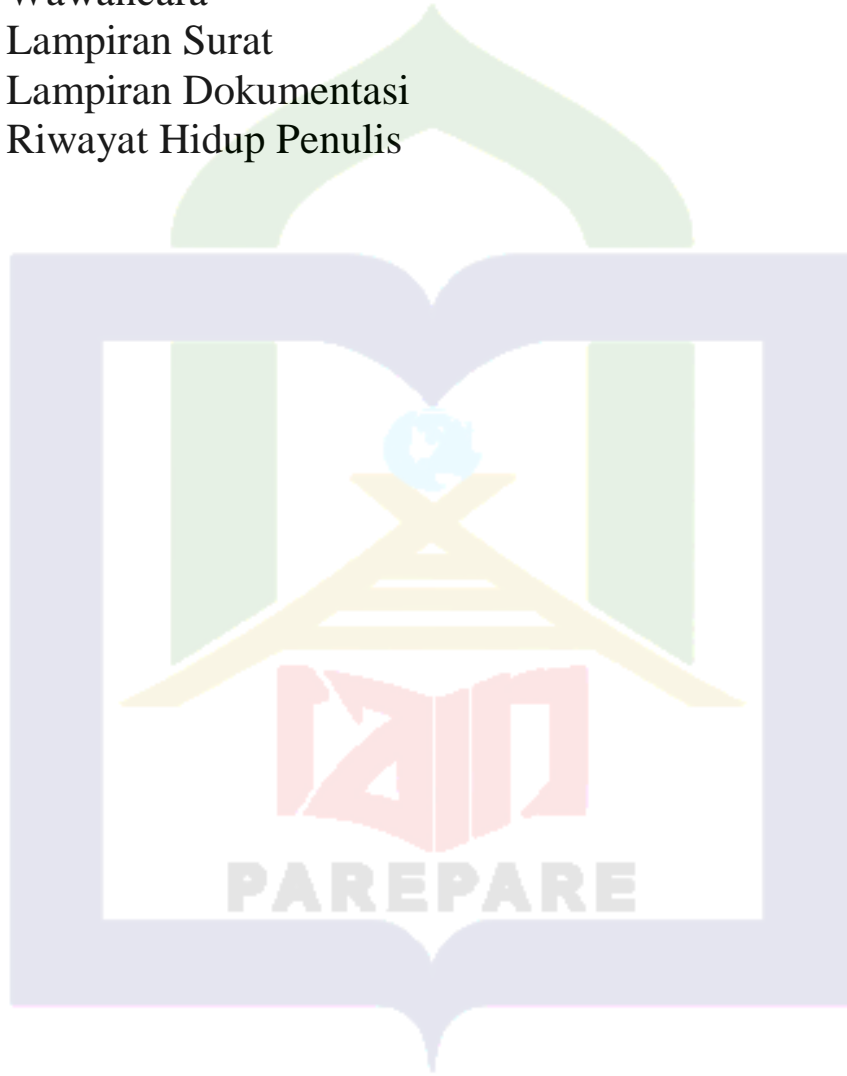



**KEMENTRIAN AGAMA REPUBLIK INDONESIA  
INSTITUT AGAMA ISLAM NEGERI PAREPARE  
FAKULTAS EKONOMI DAN BISNIS ISLAM  
Jl. Amal Bakti No. 8 Soreang 91131 Telp. (0421) 21307**

**VALIDASI INSTRUMEN PENELITIAN  
PENULISAN SKRIPSI**

NAMA MAHASISWA : FITRIANI ABBAS  
NIM : 16.2400.012  
FAKULTAS : EKONOMI DAN BISNIS ISLAM  
PRODI : EKONOMI SYARIAH  
JUDUL : KONTRIBUSI PAJAK SARANG BURUNG  
WALET DALAM MENINGKATKAN  
PENDAPATAN ASLI DAERAH KOTA  
PAREPARE (TINJAUAN EKONOMI ISLAM)

**PANDUAN FORMAT WAWANCARA**

Daftar pertanyaan wawancara

1. Berapa jumlah pengusaha burung walet di kota Parepare?
2. Berapa jumlah penghasilan pajak sarang burung walet setiap tahunnya?
3. Berapa jumlah pengusaha walet yang telah dan yang belum mendapat izin dari pemerintahan ?
4. Apakah peraturan daerah pajak sarang burung walet telah diterapkan di Kota Parepare?
5. Berapa target pajak sarang burung walet di kota Parepare dalam meningkatkan pendapatan daerah?

6. Apakah sudah sepenuhnya pengusaha walet membayar pajak ?
7. Bagaimana pendapatan pajak sarang burung walet di kota pare pare apakah dapat meningkatkan pendapatan asli daerah ?
8. Apakah anda sudah terdaftar sebagai wajib pajak ?
9. Bagaimana tanggapan anda tentang peraturan daerah pajak sarang burung walet ?
10. Apakah pendirian usaha sarang burung walet ini ditengah pemukiman warga meresahkan ?





**KEMENTRIAN AGAMA REPUBLIK INDONESIA  
INSTITUT AGAMA ISLAM NEGERI PAREPARE  
FAKULTAS EKONOMI DAN BISNIS ISLAM  
Jl. Amal Bakti No. 8 Soreang 91131 Telp. (0421) 21307**

**VALIDASI INSTRUMEN PENELITIAN  
PENULISAN SKRIPSI**

### **TRANSKRIP WAWANCARA**

**KONTRIBUSI PAJAK SARANG BURUNG WALET DALAM MENINGKATKAN  
PENDAPATAN ASLI DAERAH KOTA PAREPARE (TINJAUAN EKONOMI  
ISLAM)**

Nama Lengkap : Aggussalim S.IP., M.SI  
Umur : 58  
Alamat : Parepare  
Pekerjaan : PNS

#### **Wawancara untuk pegawai kantor Badan Keuangan Daerah Kota Parepare**

1. Berapa jumlah pengusaha burung walet di kota Parepare dalam kurung waktu 3 tahun terakhir ?

Jawab : di kota parepare dalam kurung waktu 3 tahun terakhir ini terdapat banyak pengusaha sarang burung walet kalo tidak salah berjumlah kurang lebih 100 pengusaha sarang burung walet untuk lebih rincinya adek bisa meggambil data di kantor ini nanti saya kirim hasil datanya.

2. Berapa jumlah penghasilan pajak sarang burung walet setiap tahunnya?

Jawab : begini dek untuk di kota parepare masih banyak pengusaha yang melaporkan penghasilan pajaknya tidak sesuai dengan apa yang didapatkan.

3. Berapa jumlah pengusaha walet yang telah dan yang belum mendapat izin dari pemerintahan ?

Jawab: Untuk tiga tahun data terakhir ada sukitar kurang lebih 80 orang yang telah mendaftarkan pajaknya di kota parepare tetapi masih ada yang belum mendaftarkan pajaknya entah itu karena belum memiliki penghasilan dari pengelolaan usahanya atau tidak mengetahui tata cara pembayaran pajaknya.

4. Apakah peraturan daerah pajak sarang burung walet telah diterapkan di Kota Parepare?

Jawab : saya rasa untuk peraturannya sudah diterapkan sesuai dengan peraturan daerah kota parepare

5. Berapa target pajak sarang burung walet di kota Parepare dalam meningkatkan pendapatan daerah?

Jawab : dalam target tersendiri kami tidak memasang target karena pemungutan pajak sarang burung walet ini berdasarkan pengusahannya sendiri yang meloporkan dan membayar pajaknya.

6. Apakah sudah sepenuhnya pengusaha walet membayar pajak ?

Jawab : Tidak

7. Bagaimana pendapatan pajak sarang burung walet di kota pare pare apakah dapat meningkatkan pendapatan asli daerah ?

Jawab : kalo untuk meningkatkan pendapatan asli daerah yahh setidaknya adalah kontribusi pajak sarang burung walet di kota parepare.





**KEMENTERIAN AGAMA REPUBLIK INDONESIA  
INSTITUT AGAMA ISLAM NEGERI PAREPARE  
FAKULTAS EKONOMI DAN BISNIS ISLAM  
Jl. Amal Bakti No. 8 Soreang 91131 Telp. (0421) 21307**

**VALIDASI INSTRUMEN PENELITIAN  
PENULISAN SKRIPSI**

### **TRANSKRIP WAWANCARA**

**KONTRIBUSI PAJAK SARANG BURUNG WALET DALAM MENINGKATKAN  
PENDAPATAN ASLI DAERAH KOTA PAREPARE (TINJAUAN EKONOMI  
ISLAM)**

Nama Lengkap : Hj Akima  
Umur : 47  
Alamat : Parepare  
Pekerjaan : wiraswasta

#### **Pertanyaan untuk pengusaha Walet**

1. Apakah anda sudah terdaftar sebagai wajib pajak ?

Jawab : belum karena saya baru memulai usaha sarang burung walet saya dan belum mendapatkan hasilnya.

2. Bagaimana tanggapan anda tentang peraturan daerah pajak sarang burung walet ?

Jawab : menurut saya boleh saja adanya peraturan ini karena memang sebagai warga yang baik harus membayar pajak.

3. Apakah pendirian usaha sarang burung walet ini ditengah pemukiman warga meresahkan ?

Jawab : kalo saya sendiri sah sah saja karena ini dibangun kan di rumah saya sendiri.



**KEMENTERIAN AGAMA REPUBLIK INDONESIA  
INSTITUT AGAMA ISLAM NEGERI PAREPARE  
FAKULTAS EKONOMI DAN BISNIS ISLAM**

Jalan Amal Bakti No. 8 Sorsang, Kota Parepare 91132 Telepon (0421) 21387, Fax. (0421) 24404  
PO Box 909 Parepare 91100, website: [www.iainpare.ac.id](http://www.iainpare.ac.id), email: [mail@iainpare.ac.id](mailto:mail@iainpare.ac.id)

Nomor : B.2227/In.39.8/PP.00.9/09/2020  
Lampiran : -  
Hal : Permohonan Izin Pelaksanaan Penelitian

Yth. WALIKOTA PAREPARE  
Cq. Dinas Penanaman Modal dan Pelayanan Terpadu Satu Pintu  
Di  
KOTA PAREPARE

*Assalamu Alaikum Wr. Wb.*

Dengan ini disampaikan bahwa mahasiswa Institut Agama Islam Negeri Parepare :

Nama : FITRIANI ABBAS  
Tempat/ Tgl. Lahir : PINRANG, 29 JANUARI 1998  
NIM : 16.2400.012  
Fakultas/ Program Studi : Ekonomi dan Bisnis Islam / Ekonomi Syariah  
Semester : IX (Sembilan)  
Alamat : BTN TASOKKOE BLOK A1-7, KELURAHAN SALO,  
KECAMATAN WATANG SAWITTO, KABUPATEN  
PINRANG

Bermaksud akan mengadakan penelitian di wilayah KOTA PAREPARE dalam rangka penyusunan skripsi yang berjudul :

**KONTRIBUSI PAJAK SARANG BURUNG WALET DALAM MENINGKATKAN  
PENDAPATAN ASLI DAERAH (PAD) KOTA PAREPARE TINJAUAN EKONOMI  
ISLAM**

Pelaksanaan penelitian ini direncanakan pada bulan Oktober sampai selesai.

Demikian permohonan ini disampaikan atas perkenaan dan kerjasama diucapkan terima kasih.

*Wassalamu Alaikum Wr. Wb.*

12 Oktober 2020



Dekan

Muhammad Kamal Zubair



SRN IP0000530

**PEMERINTAH KOTA PAREPARE**  
**DINAS PENANAMAN MODAL DAN PELAYANAN TERPADU SATU PINTU**

Jalan Veteran Nomor 28 Telp (0421) 23594 Faksimile (0421) 27719 Kode Pos 91111, Email : [dpmptsp@pareparekota.go.id](mailto:dpmptsp@pareparekota.go.id)

**REKOMENDASI PENELITIAN**

**Nomor : 532/IP/DPM-PTSP/10/2020**

- Dasar :
1. Undang-Undang Nomor 18 Tahun 2002 tentang Sistem Nasional Penelitian, Pengembangan, dan Penerapan Ilmu Pengetahuan dan Teknologi.
  2. Peraturan Menteri Dalam Negeri Republik Indonesia Nomor 64 Tahun 2011 tentang Pedoman Penerbitan Rekomendasi Penelitian.
  3. Peraturan Walikota Parepare No. 7 Tahun 2019 Tentang Pendelegasian Wewenang Pelayanan Perizinan dan Non Perizinan Kepada Kepala Dinas Penanaman Modal dan Pelayanan Terpadu Satu Pintu.

Setelah memperhatikan hal tersebut, maka Kepala Dinas Penanaman Modal dan Pelayanan Terpadu Satu Pintu :

**MENGIZINKAN**

KEPADA  
 NAMA : **FITRIANI ABBAS**  
 UNIVERSITAS/ LEMBAGA : **INSTITUT AGAMA ISLAM NEGERI PAREPARE**  
 Jurusan : **EKONOMI BISNIS ISLAM**  
 ALAMAT : **BTN TASSOKKOE BLOK A1- 7 KAB. PINRANG**  
 UNTUK : melaksanakan Penelitian/wawancara dalam Kota Parepare dengan keterangan sebagai berikut :  
 JUDUL PENELITIAN : **KONTRIBUSI PAJAK SARANG BURUNG WALET DALAM MENINGKATKAN PENDAPATAN ASLI DAERAH (PDA) KOTA PAREPARE TINJAUAN EKONOMI ISLAM**

LOKASI PENELITIAN : **BADAN KEUANGAN DAERAH KOTA PAREPARE**

LAMA PENELITIAN : **19 Oktober 2020 s.d 30 November 2020**

- a. Rekomendasi Penelitian berlaku selama penelitian berlangsung
- b. Rekomendasi ini dapat dicabut apabila terbukti melakukan pelanggaran sesuai ketentuan perundang - undangan

Dikeluarkan di: **Parepare**  
 Pada Tanggal : **21 Oktober 2020**

**KEPALA DINAS PENANAMAN MODAL  
 DAN PELAYANAN TERPADU SATU PINTU  
 KOTA PAREPARE**



**HJ. ANDI RUSIA, SH.MH**

Pangkat : **Pembina Utama Muda, (IV/c)**  
 NIP : **19620915 198101 2 001**

Biaya : **Rp. 0,00**

- UU ITE No. 11 Tahun 2008 Pasal 5 Ayat 1
- Informasi Elektronik dan/atau Dokumen Elektronik dan/atau hasil cetaknya merupakan alat bukti hukum yang sah
- Dokumen ini telah ditandatangani secara elektronik menggunakan **Sertifikat Elektronik** yang diterbitkan **BSRE**
- Dokumen ini dapat dibuktikan keasliannya dengan terdaftar di database DPMPTSP Kota Parepare (scan QRCode)



Batal  
 Sertifikasi  
 elektronik





PEMERINTAH KOTA PAREPARE

**BADAN KEUANGAN DAERAH**

Jl. Jend. Sudirman No. 78 (0421) 21157 Fax (0421) 21090 KodePos 91122

Website : [www.pareparekota.go.id](http://www.pareparekota.go.id) / [www.dispendaparepare.net](http://www.dispendaparepare.net)

Email : [badankeuangaeraah@pareparekota.go.id](mailto:badankeuangaeraah@pareparekota.go.id)

**P A R E P A R E**

**SURAT KETERANGAN**

Nomor : 895/1197/ BKD

Yang bertanda tangan dibawah ini :

Nama : AGUSSALIM. S.IP., M.Si.  
Nip : 19700816 199203 1 007  
Pangkat/Gol : Pembina (IV/a)  
Jabatan : Sekretaris Badan Keuangan Daerah Kota Parepare

Menyatakan bahwa :

Nama : FITRIANI ABBAS  
Nim : 16.2400.12  
Fak/Jurusan : EKONOMI BISNIS ISLAM  
Alamat : IAIN PAREPARE

Benar telah mengadakan penelitian di Badan Keuangan Daerah Kota Parepare mulai 19 Oktober 2020 s.d 30 November 2020. Dalam rangka penyusunan Penelitian dengan judul "KONTRIBUSI PAJAK SARANG BURUNG WALET DALAM MENINGKATKAN PENDAPATAN ASLI DAERAH (PDA) KOTA PAREPARE TINJAUAN EKONOMI ISLAM"

Demikian surat keterangan penelitian ini dibuat untuk dipergunakan sebagaimana mestinya.

Parepare, 10 Desember 2020

An.KEPALA BADAN KEUANGAN DAERAH  
SEKRETARIS



AGUSSALIM, S.IP., M.Si

Pembina (IV/a)

Nip : 19700816 199203 1 007

## DOKUMENTASI

Wawancara di kantor Badan Keuangan Daerah Kota Parepare





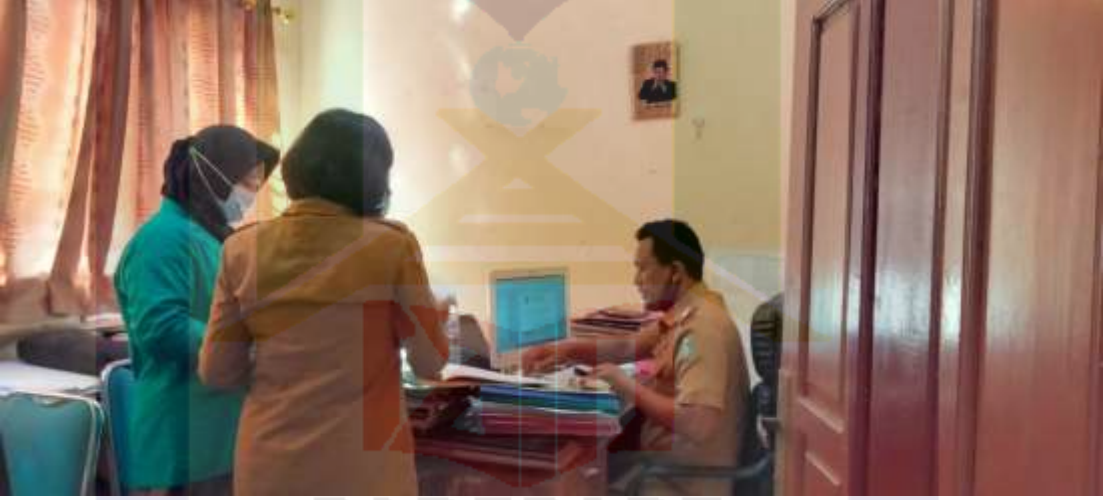

PAREPARE

## RIWAYAT HIDUP PENULIS



Fitriani Abbas lahir di Pinrang, pada tanggal 29 Januari 1998, Sulawesi Selatan. Merupakan anak kedua (2) dari dua (2) bersaudara dari pasangan Bapak Alm.Abbas dan Ibu I Bampe. Kini penulis beralamat di Btn Tassokkoe Blok A1 No 7 Kelurahan Salo Kecamatan Wattang Sawitto Kabupaten Pinrang Provinsi Sulawesi Selatan.

Adapun riwayat hidup pendidikan penulis, yaitu memulai pendidikan di bangku TK Aisyiyah Pinrang pada tahun 2003-2004, kemudian SD Negeri 1 Pinrang pada tahun 2004-2010, Kemudian melanjutkan di SMP Negeri 4 Pinrang pada tahun 2010-2013 dan kemudian kembali melanjutkan pendidikan di SMKN 1 Pinrang pada tahun 2013-2016. Setelah itu penulis melanjutkan pendidikan ke perguruan tinggi Islam yakni di Sekolah Tinggi Agama Islam Negeri (STAIN) Parepare dan beralih menjadi Institut Agama Islam Negeri (IAIN) Parepare, dengan mengambil Jurusan Ekonomi Syariah, Fakultas Ekonomi Dan Bisnis Islam.

Pada semester akhir, penulis melaksanakan Kuliah Pengabdian Masyarakat (KPM) di Desa Mario, Kecamatan TanaSitolo, Kabupaten Wajo, Sulawesi Selatan dan Praktek Pengalaman Lapangan (PPL) di Perum BULOG Pinrang. Hingga tugas akhirnya pada tahun 2021 penulis telah menyelesaikan Skripsi yang berjudul *“Kontribusi Pajak Sarang Burung Walet Dalam Meningkatkan Pendapatan Asli Daerah Kota Parepare (Tinjauan Ekonomi Islam)”*.

PAREPARE