

DAFTAR PUSTAKA

- Ali Muhammad dan Mohammad Asrori. 2010. *Psikologi Remaja Perkembangan Peserta Didik*. Jakarta: PT Bumi Aksara.
- Arikunto Suharisme, 2010. *Prosedur Penelitian: Suatu Pendekatan Praktek*, Jakarta: PT. Rineka Cipta.
- Aulina, Choirun Nisak. “*Penanaman Disiplin pada Anak Usia Dini*”. <http://ojs.umsida.ac.id/index.php/pedagogia/article/view/45>. September 2019.
- Azwar Saifuddin. 2000. *Metode Penelitian*, Cet. II; Yogyakarta: Pusaka Pelajar.
- Departemen Agama RI, *Al-Qur'an dan Terjemahannya*.
- Emzir. 2011. *Analisis Data: Metodologi Penelitian Kualitatif*. Jakarta: Rajawali Pers.
- Fitri, Agus Zaenul. 2012. *Pendidikan Karakter Berbasis Nilai dan Etika di Sekolah*. Jogjakarta: Ar-Ruzz Media.
- Hartono. 2016. *Internalisasi Nilai-Nilai Kedisiplinan dalam Pembentukan Karakter Islami di Lingkungan Santri Kalong Pondok Pesantren Miftahussalam Banyumas* Universitas Muhammadiyah: Tesis. Program Studi agister Studi Islam Program Pascasarjana.
- Helmawati. 2017. *Pendidikan Karakter Sehari-Hari*. Bandung: PT Remaja Rosdakarya.
- Juliyanti, Siti. 2013. *Penanaman Nilai-Nilai Agama Islam pada Anak di Panti Asuhan Fajar Harapan Pekanbaru* UIN Sultan Syarif Kasimriau Pekanbaru: Skripsi Sarjana, Fakultas Tarbiyah dan Keguruan.
- Karmila. 2009. *Kreatif untuk Mandiri*. Klaten: Penerbit Cempaka Putih.
- Kurniawan, Syamsu. 2016. *Pendidikan Karakter: Konsepsi dan Implementasi Secara Terpadu di Lingkungan Keluarga, Sekolah, Perguruan Tinggi, dan Masyarakat*, dengan kata pengantar oleh Moh Haitami Salim. Yogyakarta: Ar-Ruz Media.
- Lickona, Thomas. 2016. *Character Matters (Persoalan Karakter): Bagaimana Membantu Anak Mengembangkan Penilaian yang Baik, Integritas, dan Kebajikan Penting Lainnya*, Terj. Juma Abdu Wamaungo & Jean Antunes Rudolf zien. Jakarta: Bumi Aksara.
- Marzuki. 1983. *Metodologi Riset*, Yogyakarta: PT. Hanindita.
- Moh. Shochib. 2014. *Pola Asuh Orang Tua dalam Membantu Anak Mengeembangkan Disiplin Diri*. Jakarta: PT Rineka Cipta.

- Moleong, Lexy J. 2010. *Metodologi Penelitian Kualitatif*, Bandung: PT Remaja Rosdakarya.
- Mu'awanah, Elfi dan Rifa Hidayah. 2009. *Bimbingan konseling Islami di sekolah dasar*. Jakarta: Bumi Aksara.
- Mulianah, Sri. 2019. *Pengembangan Instrumen Teknik Tes dan Non Tes: Penelitian Fleksibel Pengukuran Valid dan Reliabel*. Cet. I; Parepare: CV Kaaffah Learning Center.
- Mulyasa. 2015. *Revolusi mental dalam pendidikan*. Bandung: Pt Remaja Rosdakarya.
- Murni, Syahminan Zaini. 2004. *Pendidikan Anak*. Jakarta: Kalam Mulia.
- Mustari, Mohamad. 2014. *Nilai Karakter: Refleksi untuk Pendidikan*. Jakarta: Rajawali Pers.
- Naim, Ngainum. 2012. *Character Building: Optimalisasi Peran Pendidikan dalam Pengembangan Ilmu & Pembentukan Karakter Bangsa*. Jogjakarta: Ar-Ruzz Media.
- Patilima Hamid, 2011. *Metode Penelitian Kualitatif*, Bandung: CV Alfabet.
- Rajasa Sultan, *Kamus Lengkap Bahasa Indonesia, Disertai Pedoman Umum Ejaan Bahasa Indonesia yang Disempurnakan*. Surabaya: Mitra Cendekia.
- Sjarkawi. 2006. *Pembentukan Kepribadian Anak: Peran Moral Intelektual, Emosional, dan Sosial Sebagai Wujud Integritas Membangun Jati Diri*. Jakarta: Bumi Aksara.
- Sugiyono. 2011. *Metode Penelitian Pendidikan (pendidikan kuantitatif, kualitatif, dan R & D)*, Bandung: Alfabeta.
- Suhada, Idad. 2016. *Psikologi Perkembangan Anak Usia Dini*. Bandung: PT Remaja Rosdakarya.
- Susianto, Akbar. 2018. *“Pola Pembinaan dalam Pembentukan Karakter Kedisiplinan dan Kemandirian Anak Panti Asuhan Mutmainnah di Kecamatan Soreang Kota Parepare”*. STAIN Parepare: Skripsi Sarjana, Jurusan Dakwah dan Komunikasi.
- Susilowati, Emi. 2014. *“Peran Panti Asuhan Yatim Cabang Muhammadiyah Juwiring Klaten dalam Membentuk Kemandirian Anak Asuh”*. (Skripsi Sarjana; Program Studi Pendidikan Agama Islam (Tarbiyah), Fakultas Agama Islam Universitas Muhammadiyah Surakarta.
- Tim Penyusun. 2013. *Pedoman Penulisan Karya Ilmiah (Makalah dan Skripsi)*, Edisi Revisi; Parepare: STAIN Parepare.

- Usman, Husain dan Purnomo Setiady Akbar. 2008. *Metodologi Penelitian Sosial*, Cet. I; Jakarta: Bumi Aksara.
- Wiyani, Novan Ardy. 2013. *Bina Karakter Anak Usia Dini; Panduan Orangtua & guru dalam Membentuk Kemandirian dan Kedisiplinan Anak Usia Dini*. Yogyakarta:Ar-Ruzz Media.
- Wiyani Novan Ardy. 2014. *Psikologi Perkembangan Anak Usia Dini*. Yogyakarta: Penerbit Gava Media.
- W.Santrock John. 2007. *Perkembangan Anak*, edisi kesebelas. Jakarta: PT Gelora Aksara Pratama.
- Yaumi Muhammad. 2014. *Pendidikan Karakter Landasan, Pilar dan Implementasi*. Jakarta: Prenadamedia Group.



LAMPIRAN



1. Profil Yayasan Panti Asuhan Al-Amin Kota Parepare

Yayasan Panti Asuhan Al-Amin merupakan salah satu yayasan panti asuhan yang berada di Kelurahan Lapadde, Kecamatan Ujung Kota Parepare, Provinsi Sulawesi Selatan. Yayasan Panti Asuhan Al-Amin Kota Parepare didirikan pada hari Rabu tanggal 30 Januari 2002 dihadapan notaris Habiba Abubakar sarjana hukum di Parepare. Adapun beberapa pendiri dari Yayasan Panti Asuhan Al-Amin Kota Parepare sebagai berikut:

1. H.M.AMIN DOLLAH
2. HJ.NURMI MAHMUD
3. H.BAHARUDDIN DOLLAH
4. HJ.KURSI AH DOLLAH
5. H.HASAN EFFENDI
6. H.M.ZAIN KATOE
7. H.ASLAN TJANRING
8. H.HANAFI MADONG

Tabel 4.1 Identitas Panti Asuhan Al-Amin Kota Parepare

Nama Yayasan	Yayasan Panti Asuhan Al-Amin Kota Parepare
Alamat Yayasan	Jln. Lingkar Komplek Lapadde Mas
Telp	(0421) 21562
Kelurahan	Lapadde
Kecamatan	Kec. Ujung
Kabupaten/Kota	Kota Parepare
Provinsi	Prov. Sulawesi Selatan
Negara	Indonesia

Sumber: Arsip Yayasan Panti Asuhan Al-Amin Kota Parepare

2. Visi dan Misi Yayasan Panti Asuhan Al-Amin Kota Parepare

- Visi

Menampung/membina anak yatim piatu, miskin dan terlantar menjadi insan yang cerdas, handal amanah dan berakhlak mulia yang dapat berguna bagi bangsa dan agama.

- Misi

Untuk mencapai visi itu maka Yayasan Panti Asuhan Al-Amin Kota Parepare mengembang misi sebagai berikut:

1. Memberikan binaan dan pendidikan bagi anak yatim piatu, yatim, piatu dan anak terlantar baik pendidikan formal maupun non formal.
2. Menanamkan pola kehidupan agamis, sehat, inklusif, dan moderat serta peka terhadap lingkungan.
3. Menciptakan suasana kreatif berbasis ilmu alamiah.
4. Melakukan pembiasaan shalat berjamaah.

3. Motto dan Slogan Yayasan Panti Asuhan Al-Amin Kota Parepare

- Motto

Ada beberapa motto yang dimiliki oleh Yayasan Panti Asuhan Al-Amin sebagai berikut:

1. Budayakan hidup manfaat bagi sesama.
2. Tuangkan segenap kreativitas dan kemampuan hingga menjadi sebuah inovasi.
3. Dan jemputlah sukses tanpa kenal menyerah yang mengantarkan pada kebahagiaan dunia akhirat.

- Slogan

Menebar kasih-menggugah peduli.

4. Struktur Organisasi Yayasan Panti Asuhan Al-Amin Kota Parepare

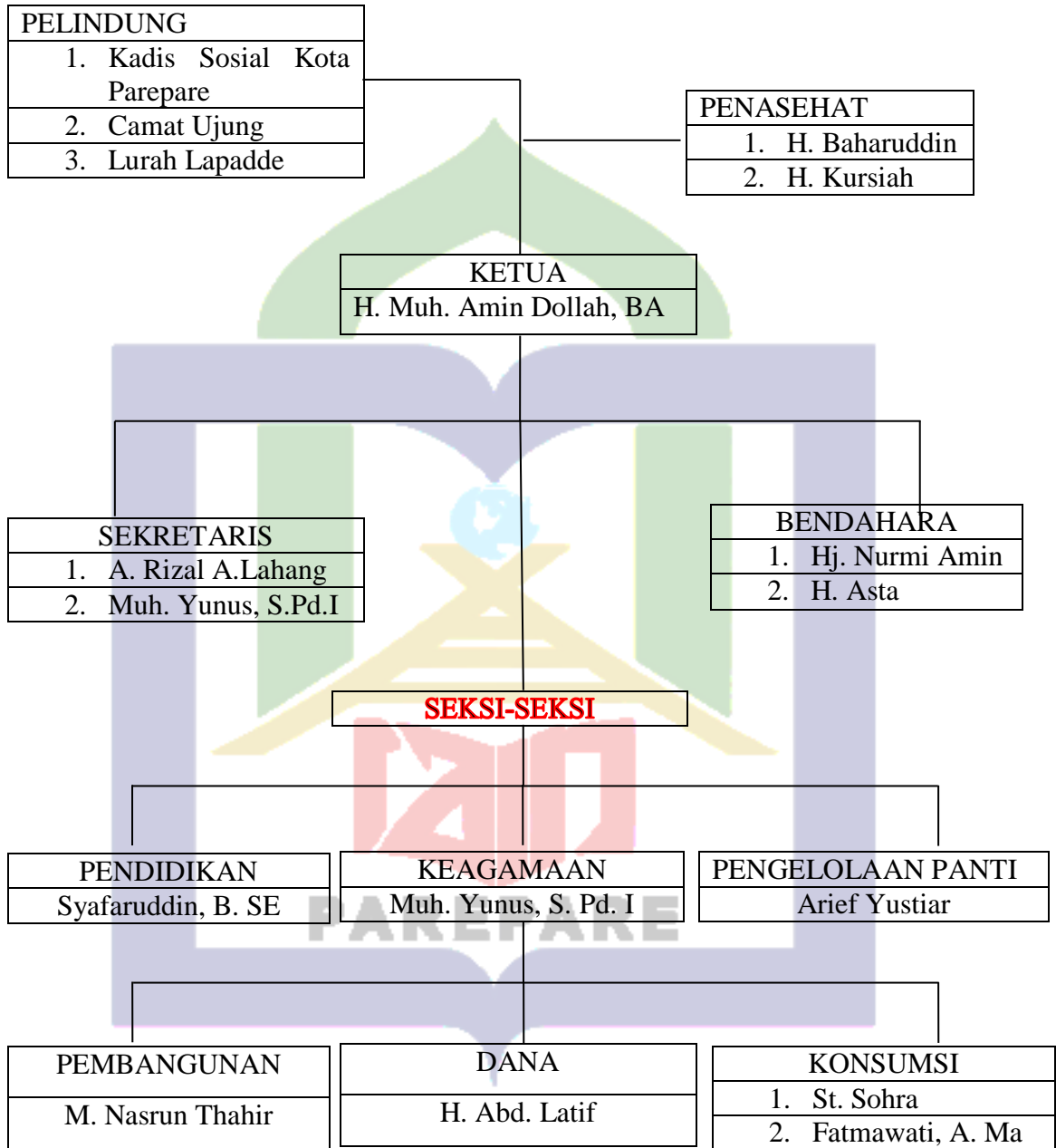

5. Nama-Nama Anak di Yayasan Panti Asuhan Al-Amin Kota Parepare

No	Nama Lengkap	Tempat dan Tanggal Lahir	Jenis Kelamin	Usia	Pendidikan	Status
1	Ahmad	01/September/2007	L	12 Th	SMP	Kurang Mampu
2	Asmil	09/April/2005	L	13 Th	SMP	Kurang Mampu
3	Farhat	09/Mei/2007	L	10 Th	SD	Kurang Mampu
4	Fikram	08/November/2006	L	14 Th	SMP	Kurang Mampu
5	Galip	-	L	13 Th	SMP	Kurang Mampu
6	Ginanjari	28/Agustus/2007	L	13 Th	SMP	-
7	Haikal	04/April/2006	L	14 Th	SMP	Kurang Mampu
8	Hidayatullah	21/November/2005	L	13 Th	SMP	Kurang Mampu
9	Muh Fatwa	03/November/2006	L	12 Th	SMP	Kurang Mampu
10	Rahmatullah	30/Oktober/2006	L	12 Th	SMP	Kurang Mampu
11	Sapriadi	12/Februari/2006	L	14 Th	SMP	Kurang Mampu
12	Subhan	06/Juli/2007	L	12 Th	SMP	-
13	Sul-Kifli	06/Juni/2006	L	14 Th	SMP	Yatim
14	Sul-Ahyar	08/September/2007	L	12 Th	SMP	Kurang Mampu
15	Abiba Angraini	11/Juni/2008	P	11 Th	SD	Kurang Mampu
16	Arni	20/Oktober/2003	P	16 Th	SMA	Kurang Mampu
17	Hilma	07/September/2002	P	17 Th	SMA	-

18	Marni	01/Januari/2008	P		Mts	-
19	Mawar Melati	25/Juli/2006	P		Mts	-
20	Muslimah	28/Mei/2007	P	12 Th	SMP	-
21	Nurhakikah	05/April/2005	P	Mts	Mts	-
22	Nurmiati	22/Juli/2002	P	SMA	SMA	-
23	Nurul Istiqomah	05/Desember/2005	P	14 Th	SMA	-
24	Nur Winda	10/Oktober/2006	P	13 Th	SMP	Kurang Mampu
25	Riskatun Ilahi	30/Maret/2003	P	16 Th	SMA	-
26	Sitti Adila	07/November/2006	P	13 Th	SMP	Kurang Mampu
27	Suci Anugrah	31/Januari/2008	P	11 Th	SMP	Kurang Mampu
28	Tiara Nur	18/Juli/2008	P	11 Th	SD	Kurang Mampu
29	Widia Hamsah	12/November/2004	P	15 Th	SMP	-

6. Sarana dan Prasarana Yayasan Panti Asuhan Al-Amin Kota Parepare

Sarana dan prasarana adalah hal yang sangat penting dalam mengelola yayasan panti asuhan, karena dengan adanya sarana dan prasana yang baik maka dapat memudahkan proses pengelolaannya dan mampu memberikan pelayanan yang baik kepada anak panti asuhan. Adapun beberapa sarana dan prasarana yang ada di Yayasan Panti Asuhan Al-Amin Kota Parepare adalah sebagai berikut:

1. Taman Bermain
2. Lapangan
3. Masjid
4. Asrama bagi putra dan putri

5. Kamar mandi
6. Ruang Belajar





**KEMENTERIAN AGAMA REPUBLIK INDONESIA
INSTITUT AGAMA ISLAM NEGERI PAREPARE
FAKULTAS TARBİYAH**

Jln. Amal Bakti No. 8 Soreang, Kota Parepare 91132 Telepon (0421) 21307, Fax: (0421) 24404
PO Box909 Parepare 91100, website: www.iainpare.ac.id, email: mail@iainpare.ac.id

Nomor : B. 084/ln.39.5.1/PP.00.9/01/2020
Lampiran : 1 Bundel Proposal Penelitian
Hal : Permohonan Rekomendasi Izin Penelitian

Yth. WALIKOTA PAREPARE
C.q. Kepala Dinas Penanaman Modal dan Pelayanan Terpadu Satu Pintu
DI,-
KOTA PAREPARE

Assalamu Alaikum Wr. Wb.

Dengan ini disampaikan bahwa mahasiswa Institut Agama Islam Negeri Parepare :

Nama : Amnisah Reski
Tempat/Tgl. Lahir : Labolong, 15 Juni 1998
NIM : 16.1100.134
Fakultas / Program Studi : Tarbiyah / Pendidikan Agama Islam
Semester : VII (Tujuh)
Alamat : Labolong Selatan, Desa Mattongang-Tongang
Kec. Mattirosompe Kab. Pinrang

Bermaksud akan mengadakan penelitian di wilayah KOTA PAREPARE dalam rangka penyusunan skripsi yang berjudul :

"Internalisasi Nilai-Nilai Kedisiplinan dan Kemandirian pada Anak Di Yayasan Panti Asuhan Al-Amin Kota Parepare"

Pelaksanaan penelitian ini direncanakan pada bulan Januari sampai bulan Pebruari Tahun 2020.

Demikian permohonan ini disampaikan atas perkenaan dan kerjasamanya diucapkan terima kasih.

Wassalamu Alaikum Wr. Wb.

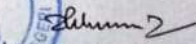

Parepare, 15 Januari 2020
Wakil Dekan I,

Muh. Dahlan Thalib

Tembusan :
1. Rektor IAIN Parepare



SRN IP000056

**PEMERINTAH KOTA PAREPARE
DINAS PENANAMAN MODAL DAN PELAYANAN TERPADU SATU PINTU**

Jalan Veteran Nomor 28 Telp (0421) 23594 Faximile (0421) 27719 Kode Pos 91111, Email : dpmpstsp@pareparekota.go.id

REKOMENDASI PENELITIAN

Nomor : 62/IP/DPM-PTSP/1/2020

- Dasar :
1. Undang-Undang Nomor 18 Tahun 2002 tentang Sistem Nasional Penelitian, Pengembangan, dan Penerapan Ilmu Pengetahuan dan Teknologi.
 2. Peraturan Menteri Dalam Negeri Republik Indonesia Nomor 64 Tahun 2011 tentang Pedoman Penerbitan Rekomendasi Penelitian.
 3. Peraturan Walikota Parepare No. 7 Tahun 2019 Tentang Pendelegasian Wewenang Pelayanan Perizinan dan Non Perizinan Kepada Kepala Dinas Penanaman Modal dan Pelayanan Terpadu Satu Pintu.

Setelah memperhatikan hal tersebut, maka Kepala Dinas Penanaman Modal dan Pelayanan Terpadu Satu Pintu :

MENGIZINKAN

KEPADA
 NAMA : **AMNISAH RESKI**
 UNIVERSITAS/ LEMBAGA : **INSTITUT AGAMA ISLAM NEGERI PAREPARE**
 Jurusan : **PENDIDIKAN AGAMA ISLAM**
 ALAMAT : **LABOLONG SELATAN, KEC. MATTIRO SOMPE, KAB. PINRANG**
 UNTUK : melaksanakan Penelitian/wawancara dalam Kota Parepare dengan keterangan sebagai berikut :

JUDUL PENELITIAN : **INTERNALISASI NILAI-NILAI KEDISIPLINAN DAN KEMANDIRIAN PADA ANAK DI YAYASAN PANTI ASUHAN AL-AMIN KOTA PAREPARE**

LOKASI PENELITIAN : **PANTI ASUHAN AL-AMIN KOTA PAREPARE**

LAMA PENELITIAN : **20 Januari 2020 s.d 24 Pebruari 2020**

- a. Rekomendasi Penelitian berlaku selama penelitian berlangsung
- b. Rekomendasi ini dapat dicabut apabila terbukti melakukan pelanggaran sesuai ketentuan perundang - undangan

Dikeluarkan di: **Parepare**
 Pada Tanggal : **23 Januari 2020**

**KEPALA DINAS PENANAMAN MODAL
DAN PELAYANAN TERPADU SATU PINTU
KOTA PAREPARE**



Hj. ANDI RUSIA, SH.MH

**Pangkat : Pembina Utama Muda, (IV/c)
NIP : 19620915 198101 2 001**

Biaya : Rp. 0.00

- UU ITE No. 11 Tahun 2008 Pasal 5 Ayat 1
- Informasi Elektronik dan/atau Dokumen Elektronik dan/atau hasil cetaknya merupakan alat bukti hukum yang sah
- Dokumen ini telah ditandatangani secara elektronik menggunakan **Sertifikat Elektronik** yang diterbitkan **BSyE**
- Dokumen ini dapat dibuktikan keasliannya dengan terdaftar di database DPMPSTSP Kota Parepare (scan QRCode)



Balai Sertifikasi Elektronik



LEMBAGA KESEJAHTERAAN SOSIAL
YAYASAN PANTI ASUHAN AL-AMIN KOTA PAREPARE
Jln. Lingkar Komplek Lapadde Mas, Kelurahan Lapadde, Kecamatan Ujung,
Kota Parepare
Telp (0421) 21562

Yang bertanda tangan di bawah ini kepada Pimpinan Yayasan Panti Asuhan Al-Amin Kota Parepare menerangkan bahwa:

Nama : Amnisah Reski
Tempat/Tanggal Lahir : Labolong, 15 Juni 1998
Jenis Kelamin : Perempuan
Pekerjaan : Mahasiswa IAIN PAREPARE
Alamat : Btn.Pondok Indah Soreang. Blok C1 Kota Parepare

Benar adalah mahasiswa yang telah melakukan penelitian di Yayasan Panti Asuhan Al-Amin Kota Parepare untuk mendukung penyelesaian skripsi yang berjudul “Internalisasi Nilai-Nilai Kedisiplinan dan Kemndirian pada Anak di Yayasan Panti Asuhan Al-Amin Kota Parepare”.

Penelitian yang dilakukan kurang lebih dua bulan (Terhitung mulai 20 Januari sampai dengan 24 Februari 2020). Demikian surat keterangan ini diberikan kepadanya untuk menjadi acuan dan bahan pertimbangan bagi pihak-pihak yang membutuhkan.

Parepare, 15 April 2020

A.n Wakil Ketua 1 Yayasan Panti
Asuhan Al-Amin Kota Parepare

Syafaruddin, B. SE



**KEMENTERIAN AGAMA REPUBLIK INDONESIA
INSTITUT AGAMA ISLAM NEGERI PAREPARE
FAKULTAS TARBIYAH**

Jln. Amal Bakti No. 8 Soreang, Kota Parepare 91132 Telepon (0421) 21307, Fax. (0421) 24404
PO Box909 Parepare 91100,website: www.iainpare.ac.id, email: mail@iainpare.ac.id

VALIDASI INSTRUMEN PENELITIAN SKRIPSI

NAMA MAHASISWA : AMNISAH RESKI
NIM : 16.1100.134
FAKULTAS/PRODI : TARBIYAH/ PENDIDIKAN AGAMA ISLAM
JUDUL : INTERNALISASI NILAI-NILAI KEDISIPLINAN
DAN KEMANDIRIAN PADA ANAK DI
YAYASAN PANTI ASUHAN AL-AMIN KOTA
PAREPARE

**PEDOMAN WAWANCARA UNTUK ANAK ASUH DI YAYASAN PANTI
ASUHAN AL-AMIN KOTA PAREPARE**

Lokasi Penelitian :
Nama :
Usia :
Jenis Kelamin :
Suku Daerah :
Status Hidup :
Jumlah Saudara Kandung :
Alamat :

1. Apa yang saudara (i) ketahui tentang Yayasan Panti Asuhan?
2. Dari mana saudara (i) mengetahui tentang Yayasan Panti Asuhan Al-Amin?
3. Kapan saudara (i) tinggal di Yayasan Panti Asuhan Al-Amin ?
4. Mengapa saudara (i) ingin tinggal di Yayasan Panti Asuhan Al-Amin ?
5. Apakah saudara (i) patuh dengan aturan yang diberlakukan di Yayasan Panti Asuhan Al-Amin ?
6. Apa yang saudara (i) ketahui tentang disiplin dan kemandirian ?
7. Apakah saudara (i) sudah merasa disiplin dan mandiri sejak tinggal di Yayasan Panti Asuhan Al-Amin ?
8. Bagaimana bentuk kedisiplinan dan kemandirian yang saudara (i) peroleh selama menjagi bagian dari keluarga Yayasan Panti Asuhan Al-Amin ?
9. Dalam proses apa nilai kedisiplinan dan kemandirian yang saudara (i) peroleh selama tinggal di Yayasan Panti Asuhan Al-Amin ?
10. Faktor-faktor apa yang mempengaruhi saudara (i) selama tinggal di Yayasan Panti Asuhan Al-Amin dalam internalisasi nilai-nilai disiplin dan mandiri ?



**KEMENTERIAN AGAMA REPUBLIK INDONESIA
INSTITUT AGAMA ISLAM NEGERI PAREPARE
FAKULTAS TARBIYAH**

Jln. Amal Bakti No. 8 Soreang, Kota Parepare 91132 Telepon (0421) 21307, Fax. (0421) 24404
PO Box909 Parepare 91100.website: www.iainpare.ac.id, email: mail@iainpare.ac.id

VALIDASI INSTRUMEN PENELITIAN SKRIPSI

NAMA MAHASISWA : AMNISAH RESKI
NIM : 16.1100.134
FAKULTAS/PRODI : TARBIYAH/ PENDIDIKAN AGAMA ISLAM
JUDUL : INTERNALISASI NILAI-NILAI KEDISIPLINAN
DAN KEMANDIRIAN PADA ANAK DI
YAYASAN PANTI ASUHAN AL-AMIN KOTA
PAREPARE

**PEDOMAN WAWANCARA UNTUK PENGURUS YAYASAN PANTI
ASUHAN AL-AMIN KOTA PAREPARE**

Judul Penelitian : Internalisasi Nilai-Nilai Kedisiplinan dan Kemandirian
pada Anak di Yayasan Panti Asuhan Al-Amin Kota
Parepare

Lokasi Penelitian :

Nama :

Tempat dan tanggal lahir :

Pendidikan Terakhir :

Alamat :

1. Bagaimana Internalisasi nilai-nilai kedisiplinan dan kemandirian yang diterapkan di yayasan panti asuhan Al-Amin Kota Parepare?
2. Apa saja bentuk-bentuk nilai kedisiplinan dan kemandirian diberikan kepada anak asuh ?

3. Apakah setiap hari diterapkan nilai kedisiplinan dan kemandirian pada anak asuh ? dan apabila ada yang melanggar. Adakah hukuman yang diberikan kepada anak yang melanggar baik itu secara tulisan maupun lisan !
4. Bagaimana proses internalisasi kedisiplinan dan kemandirian yang diterapkan kepada anak asuh?
5. Apa yang menjadi faktor-faktor dalam internalisasi kedisiplinan dan kemandirian pada anak asuh ?



SURAT KETERANGAN WAWANCARA

Yang bertanda tangan di bawah ini:

Nama : Hidayatullah
Alamat : Jl. Lingkar
Pekerjaan : Smp
Status Hidup : -

Bahwa benar telah diwawancarai oleh AMNISAH RESKI untuk keperluan skripsi dengan judul penelitian "Internalisasi Nilai-Nilai Kedisiplinan dan Kemandirian pada Anak di Yayasan Panti Asuhan Al-Amin Kota Parepare".

Demikian surat keterangan ini diberikan untuk digunakan sebagaimana mestinya.

Parepare, 1/2/2020

Yang Bersangkutan,



SURAT KETERANGAN WAWANCARA

Yang bertanda tangan di bawah ini:

Nama : ABIBA AMERAHINI
Alamat : JLN. Lingkar Irfanude Mas
Pekerjaan : Pekerjaan smp
Status Hidup : mang tua 2 masih hidup

Bahwa benar telah diwawancarai oleh AMNISAH RESKI untuk keperluan skripsi dengan judul penelitian "Internalisasi Nilai-Nilai Kedisiplinan dan Kemandirian pada Anak di Yayasan Panti Asuhan Al-Amin Kota Parepare".

Demikian surat keterangan ini diberikan untuk digunakan sebagaimana mestinya.

Parepare, 6/2/2020

Yang Bersangkutan,

A-R

ABIBA AMERAHINI

SURAT KETERANGAN WAWANCARA

Yang bertanda tangan di bawah ini:

Nama : Muh. FATWA
Alamat : IAPADDA MAS
Pekerjaan : SMP
Status Hidup : -

Bahwa benar telah diwawancarai oleh AMNISAH RESKI untuk keperluan skripsi dengan judul penelitian "Internalisasi Nilai-Nilai Kedisiplinan dan Kemandirian pada Anak di Yayasan Panti Asuhan Al-Amin Kota Parepare".

Demikian surat keterangan ini diberikan untuk digunakan sebagaimana mestinya.

Parepare, 8/2/2020
Yang Bersangkutan,

Muh. Fatwa

SURAT KETERANGAN WAWANCARA

Yang bertanda tangan di bawah ini:

Nama : SUJUDI ANUGRAH
Alamat : LA PABBE MA
Pekerjaan : PELAJAR
Status Hidup : -

Bahwa benar telah diwawancarai oleh AMNISAH RESKI untuk keperluan skripsi dengan judul penelitian "Internalisasi Nilai-Nilai Kedisiplinan dan Kemandirian pada Anak di Yayasan Panti Asuhan Al-Amin Kota Parepare".

Demikian surat keterangan ini diberikan untuk digunakan sebagaimana mestinya.

Parepare, 27/1/2020

Yang Bersangkutan,

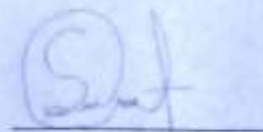

SURAT KETERANGAN WAWANCARA

Yang bertanda tangan di bawah ini:

Nama : ARNI
Alamat : Jl. Lapadde Mas
Pekerjaan : Pelajar SMA
Status Hidup : Orang tua (2) Masih hidup

Bahwa benar telah diwawancarai oleh AMNISAH RESKI untuk keperluan skripsi dengan judul penelitian "Internalisasi Nilai-Nilai Kedisiplinan dan Kemandirian pada Anak di Yayasan Panti Asuhan Al-Amin Kota Parepare".

Demikian surat keterangan ini diberikan untuk digunakan sebagaimana mestinya.

Parepare, 6/2/2020
Yang Bersangkutan,



ARNI

SURAT KETERANGAN WAWANCARA

Yang bertanda tangan di bawah ini:

Nama : NUR WINDA
Alamat : LAPADDE MAS
Pekerjaan : PELAJAR
Status Hidup :

Bahwa benar telah diwawancarai oleh AMNISAH RESKI untuk keperluan skripsi dengan judul penelitian "Internalisasi Nilai-Nilai Kedisiplinan dan Kemandirian pada Anak di Yayasan Panti Asuhan Al-Amin Kota Parepare".

Demikian surat keterangan ini diberikan untuk digunakan sebagaimana mestinya.

Parepare, 1/2/2020

Yang Bersangkutan,



SURAT KETERANGAN WAWANCARA

Yang bertanda tangan di bawah ini:

Nama : TIARA NUR
Alamat : Jl. LINGKAR Laradde
Pekerjaan : Pengajar
Status Hidup :

Bahwa benar telah diwawancarai oleh AMNISAH RESKI untuk keperluan skripsi dengan judul penelitian "Internalisasi Nilai-Nilai Kedisiplinan dan Kemandirian pada Anak di Yayasan Panti Asuhan Al-Amin Kota Parepare".

Demikian surat keterangan ini diberikan untuk digunakan sebagaimana mestinya.

Parepare, 6/02/2020

Yang Bersangkutan,



TIARA NUR

SURAT KETERANGAN WAWANCARA

Yang bertanda tangan di bawah ini:

Nama : SITI ADILA
Alamat : LAPADDE MA
Pekerjaan : PELAJAR
Status Hidup : -

Bahwa benar telah diwawancarai oleh AMNISAH RESKI untuk keperluan skripsi dengan judul penelitian "Internalisasi Nilai-Nilai Kedisiplinan dan Kemandirian pada Anak di Yayasan Panti Asuhan Al-Amin Kota Parepare".

Demikian surat keterangan ini diberikan untuk digunakan sebagaimana mestinya.

Parepare, 27/1/2020

Yang Bersangkutan,

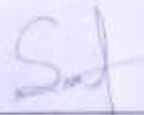

SURAT KETERANGAN WAWANCARA

Yang bertanda tangan di bawah ini:

Nama : NURUL ISTIQAMAH
Alamat : Jl. ~~1000~~ Jember MAS
Pekerjaan : PELAJAR
Status Hidup : —

Bahwa benar telah diwawancarai oleh AMNISAH RESKI untuk keperluan skripsi dengan judul penelitian "Internalisasi Nilai-Nilai Kedisiplinan dan Kemandirian pada Anak di Yayasan Panti Asuhan Al-Amin Kota Parepare".

Demikian surat keterangan ini diberikan untuk digunakan sebagaimana mestinya.

Parepare, 1/2/2020

Yang Bersangkutan,

Nurul Istiqamah

SURAT KETERANGAN WAWANCARA

Yang bertanda tangan di bawah ini:

Nama : ASMIL
Alamat : JL. LINGKAR LAPADEN MAS
Pekerjaan : PELAJAR : SMP
Status Hidup : -

Bahwa benar telah diwawancarai oleh AMNISAH RESKI untuk keperluan skripsi dengan judul penelitian "Internalisasi Nilai-Nilai Kedisiplinan dan Kemandirian pada Anak di Yayasan Panti Asuhan Al-Amin Kota Parepare".

Demikian surat keterangan ini diberikan untuk digunakan sebagaimana mestinya.

Parepare, 15/2/2020

Yang Bersangkutan,



ASMIL

SURAT KETERANGAN WAWANCARA

Yang bertanda tangan di bawah ini:

Nama : RAHMATULLAH
Alamat : JL Lopa de mas
Pekerjaan : BELAJAR
Status Hidup : -

Bahwa benar telah diwawancarai oleh AMNISAH RESKI untuk keperluan skripsi dengan judul penelitian "Internalisasi Nilai-Nilai Kedisiplinan dan Kemandirian pada Anak di Yayasan Panti Asuhan Al-Amin Kota Parepare".

Demikian surat keterangan ini diberikan untuk digunakan sebagaimana mestinya.

Parepare, 15 / 3 / 20 20
Yang Bersangkutan,



SURAT KETERANGAN WAWANCARA

Yang bertanda tangan di bawah ini:

Nama : MUSLIMAH
Alamat : LAJABDA-MAS
Pekerjaan : SMP
Status Hidup : -

Bahwa benar telah diwawancarai oleh AMNISAH RESKI untuk keperluan skripsi dengan judul penelitian "Internalisasi Nilai-Nilai Kedisiplinan dan Kemandirian pada Anak di Yayasan Panti Asuhan Al-Amin Kota Parepare".

Demikian surat keterangan ini diberikan untuk digunakan sebagaimana mestinya.

Parepare, 15/2/2020

Yang Bersangkutan,

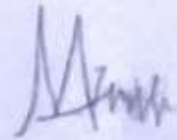

SURAT KETERANGAN WAWANCARA

Yang bertanda tangan di bawah ini:

Nama : AHMAD
Alamat : JL. LINGKAR
Pekerjaan : PELAJAR
Status Hidup : -

Bahwa benar telah diwawancarai oleh AMNISAH RESKI untuk keperluan skripsi dengan judul penelitian "Internalisasi Nilai-Nilai Kedisiplinan dan Kemandirian pada Anak di Yayasan Panti Asuhan Al-Amin Kota Parepare".

Demikian surat keterangan ini diberikan untuk digunakan sebagaimana mestinya.

Parepare, 27/01/2020
Yang Bersangkutan,

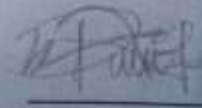

SURAT KETERANGAN WAWANCARA

Yang bertanda tangan di bawah ini:

Nama : GALIP
Alamat : Jl. Lingsar
Pekerjaan : SMP
Status Hidup :

Bahwa benar telah diwawancarai oleh AMNISAH RESKI untuk keperluan skripsi dengan judul penelitian "Internalisasi Nilai-Nilai Kedisiplinan dan Kemandirian pada Anak di Yayasan Panti Asuhan Al-Amin Kota Parepare".

Demikian surat keterangan ini diberikan untuk digunakan sebagaimana mestinya.

Parepare,

Yang Bersangkutan,



DOKUMENTASI



Wawancara Anak Yayasan Al-Amin Kota
Parepare

Kegiatan Salat Berjamaah



BIODATA PENULIS



Amnisah Reski lahir pada tanggal 15 Juni 1998, di Labolong, Desa Mattongang-Tongang, Kecamatan Mattiro Sompe, Kabupaten Pinrang, Provinsi Sulawesi Selatan. Anak pertama dari lima bersaudara, dari pasangan Anwar Saleh (Ayah) dan Mimang H. Duma (Ibu).

Pernah bersekolah di Sekolah Dasar Negeri (SDN) 57 Labolong dan lulus pada tahun 2010. Penulis melanjutkan pendidikan di SMP Negeri 3 Katteong dan lulus pada tahun 2013. Kemudian penulis melanjutkan kembali pendidikannya di SMA Negeri 3 Pinrang, Jurusan Ilmu Pengetahuan Alam dan lulus pada tahun 2016. Selanjutnya, penulis menempuh pendidikan di Institut Agama Islam Negeri (IAIN) Parepare pada Program Sarjana Strata Satu (S1) dengan mengambil Fakultas Tarbiyah, Jurusan Pendidikan Agama Islam. Untuk memperoleh gelar sarjana pendidikan penulis mengajukan skripsi dengan judul “Internalisasi Nilai-Nilai Kedisiplinan dan Kemandirian pada Anak di Yayasan Panti Asuhan Al-Amin Kota Parepare”.

Disela kesibukan akademisnya, penulis juga aktif pada Himpunan Mahasiswa Jurusan (HMJ) Tarbiyah dan Adab periode 2018 sampai 2019. Penulis pernah sebagai anggota di devisi Kode Etik periode 2018 dan Wakil Bendahara Umum HMJ Tarbiyah periode 2019. Penulis juga salah satu anggota atau kader IPNU-IPPNU Kabupaten Pinrang mulai pada tahun 2014. Selain itu juga merupakan anggota Pergerakan Mahasiswa Islam Indonesia (PMII) Kota Parepare mulai 2016-sekarang.

Pada tahun ini penulis juga menduduki jabatan di Dewan Eksekutif Mahasiswa IAIN Parepare sebagai wakil bendahara umum pada periode 2020.

Penulis melaksanakan Praktik Pengalaman Lapangan (PPL) di SMP Negeri 1 Parepare, dan melaksanakan Kuliah Pengabdian Masyarakat (KPM) di Labolong Selatan, Desa Mattongang-Tongang, Kabupaten Pinrang, Provinsi Sulawesi Selatan.

