

DAFTAR PUSTAKA

Al-Qur'anul Karim

- Ahmad, Mustamaq. 2003. *Etika Bisnis dalam Islam*. Jakarta: Pustaka Al-Kautsar.
- Anggito, Albi & Johan Setiawan. 2018. *Metodologi Penelitian Kualitatif*. Jakarta: CV Jejak.
- Anshori, Abdul Gofur. 2009. *Hukum Perbankan Syariah*. Bandung: PT Refika Aditama.
- Arifin, Zainul. 2009. *Dasar- Dasar Manajemen Bank Syariah*. Jakarta: Azka Publisher.
- Asiyah, Binti N. 2015. *Manajemen Pembiayaan Bank Syariah*. Yogyakarta: Kalimedia.
- Aziz, Abdul. 2013. *Etika Bisnis Perspektif Islam*. Bandung : Alfabeta.
- Azwar, Sifuddin . 2000. *Metode Penelitian*. Yogyakarta: Pustaka Pelajar.
- Badroen, Faisal, etc., 2007. *Etika Bisnis Dalam Islam*. Cet. II; Jakarta: Kencana.
- Beekun, Rafiq I..2004. *Etika Bisnis Islam*., Yogyakarta : Pustaka Belajar.
- Berlin, Sani. 2014. *Strategi Pembelajaran di dalam Kelas*. Bandung : Alfabeta.
- Buchori, S.Nur . 2009. *Koperasi Syari'ah*. Sidoarjo: Masmada Buana Pustaka.
- Bungin, M. Burhan. 2013. *Metodologi Penelitian Sosial dan Ekonomi Format-format Kuantitatif dan kualitatif untuk Studi Sosiologi, Kebijakan Publik, Komunikasi, Manajemen, dan Pemasaran*. Jakarta: Kencana.
- Djakfar, Muhammad.2007. *Etika Bisnis dalam Perspektif Islam*. Malang: UIN Malang Press
- Fitrah, Muh. dan Luthfiyah. 2017. *Metodologi Penelitian: Penelitian Kualitatif, Tindakan Kelas & Studi Kasus*. Cet. I. Sukabumi: CV Jejak.
- Gunawan, Imam . 2013. *Metode Penelitian Kualitatif Teori dan Praktik*. Jakarta: PT Bumi Aksara.
- Hamdani. 2016. *Good Coporate Governnace Tinjauan Etika dalam Praktik Bisnis*. Tangerang: Mitra Wacana Media.
- Hoetomo. 2005. *Kamus Lengkap Bahasa Indonesia*. Surabaya: Mitra Pelajar.

- Iskandar, Syamsu Iskandar. 2013. *Bank dan Lembaga Keuangan Lainnya*. Jakarta : IN MEDIA,
- Ismail. 2011. *Perbankan Syariah* . Jakarta : Kencana.
- Juandini. 2009 . *Pengaturan Hukum Perbankan Syariah di Indonesia*. Malang : UIN Malang Press Anggota IKAPI.
- Karim, A. Adiwarmanto . 2009. *Bank Islam Analisis Fiqih dan Keuangan*. Jakarta: PT Raja Grafindo Persada.
- Karim, A. Adiwarmanto. 2013. *Bank Islam Analisis Fiqih dan Keuangan (Cet IX)* Jakarta : PT. Raja Grafindo Persada
- Kasmir & Jakfar. 2008. *Studi Kelayakan Bisnis Islam*, Jakarta: Kencana..
- Kasmir dan Jakfar. 2003. *Studi Kelayakan Bisnis*. Jakarta: Kencana Prenada Media Group .
- Kasmir. 2002. *Dasar- Dasar Perbankan*. Jakarta : PT Raja Grafindo Persada.
- Kasmir. 2007. *Kewirausahaan*. Jakarta : PT. Raja Grafindo
- Kasmir. 2014. *Bank dan Lembaga Keuangan Lainnya*. Jakarta: Raja Grafindo Persada.
- Muhammad. 2004. *Etika Bisnis Islami*. Yogyakarta : Unit Penerbit dan Percetakan Akademi Manajemen Perusahaan YKPN.
- Muhammad. 2005. *Manajemen Pembiayaan Bank Syari'ah*. Yogyakarta: Akademi Manajemen Perusahaan YKPN.
- Nasional, Departemen Pendidikan. 2008. *Kamus Besar Bahasa Indonesia*. Jakarta:
- Rivai, Veithzal & Andria Permata Veithzal. 2013. *Islamic Financial Management*. Jakarta : PT. Raja Grafindo Persada
- Sholihin, Ahmad. 2010. *Pedoman Umum Lembaga Keuangan Syari'ah*. Jakarta: Gramedia Pustaka Utama.
- Solichin, Abdul W. 2008. *Analisis Kebijakan dari Analisis dari Formulasi Ke Implementasi Kebijakan Negara*. Jakarta: PT. Bumi Aksara.
- Solichin, Abdul W. 2012. *Analisis Kebijakan dari Formulas ke Penyusunan Model-Model Implementasi Kebijakan Publik*. Jakarta: Bumi Aksara.
- Subarsono. 2008. *Analisis Kebijakan Publik*. Yogyakarta: Pustaka Pelajar.

- Sutojo, Siswanto. (2000). *Strategi Manajemen Kredit Bank Umum*. Jakarta : Damar Muliastika Pustaka.
- Suwendra, I Wayan. 2018. *Metodologi Penelitian Kualitatif Dalam Ilmu Sosial, Pendidikan, Kebudayaan Dan Keagamaan*. Badung: Nilacakra.
- Suyanto & Bagong. 2007. *Metodologi Penelitian Sosial: Berbagai Alternatif Pendekatan*. Jakarta: Kencana.
- Syafi'i, Muhammad Antonio. 2001. *Bank Syariah: dari Teori ke Praktik*. Jakarta : Gema Insani.
- Usman, Nurdin. 2002. *Konteks Implementasi Berbasis Kurikulum*. Jakarta: PT. Raja Grafindo Persada.
- Veithzal, Rivai Et.Al. 2010. *Islamic Banking*. Jakarta: PT. Bumi aksara.
- Wangawidjaja. 2012 . *Pembiayaan Bank Syariah* .Jakarta : PT. Gramedia Pustaka Utama.
- Winarno, Budi. 2008. *Kebijakan Publik Teori dan Proses*. Jakarta: PT Buku Kita.

Internet

- www. bps.go.id (Diakses pada tanggal 3 Januari 2020 pukul 20.39 WITA)
- <https://dsnemui.or.id/kategori/fatwa/page/13/> (9 Juni 2020)

Jurnal

- Astanti, Dhian I. 2017. Kewenangan Otoritas Jasa Keuangan (OJK) dalam Melakukan Fungsi Pengawasan Pada Lembaga Perbankan Syariah. Semarang: Universitas Semarang. Vol. 2, No. 2, 158.
- Fitriani, E. dan Leni Leviana. 2017. Pengaruh Pembiayaan Modal Kerja terhadap Pendapatan Usaha Nasabah Pada PT. Bank Syariah Mandiri Palembang. *I-Finance*. 128
- Ilyas, Rahmat. 2015. Konsep Pembiayaan dalam Perbankan Syariah. *Jurnal Penelitian*. 190-191
- Mardita, Aldira. 2014. Karakteristik Good Corporate Governance terhadap Bank Syariah dan Bank Konvensional. Jawa Timur: Universitas Airlangga. Vol. 29, No. 2, 194.
- Parwanto, Yugo T. H. & Achmad Husaini. 2016. Analisis Sistem dan Prosedur Griya iB Hasanah dengan Akad Murabahah dalam Mendukung Pengendalian Intern. *Jurnal Administrasi Bisnis (JAB)*. 27

Prasastina, T. U. 2018. Pengelolaan Risiko Pembiayaan di Bank Syariah. *Jurnal Hukum*. 412-413.

Suardi, Didi. 2019. Analisis Pembiayaan Murabahah pada BSM: Perspektif Maqashid Al- Syariah. *Journal of Islamic Economics, Business and Finances*, Vol. 9, No.1, 97.

Undang-Undang, Peraturan Pemerintah

UU RI Nomor 10 Tahun 1998 Tentang Perubahan atas UU Nomor 7 Tahun 1992 Tentang Perbankan.

Skripsi

Siregar, Elfi. 2017. *Analisis Implementasi 5C pada Pembiayaan Murabahah di BPRS Bandar Lampung*. Skripsi Sarjana; Program Studi Perbankan Syariah Fakultas Ekonomi dan Bisnis Islam:: Lampung.

Tahajjuda, Laila N. 2016. *Penerapan Akad Mudharabah pada produk iB Modal Kerja di Bank Jateng Syariah Cabang Semarang*. Skripsi Sarjana; Jurusan Perbankan Syariah Fakultas Ekonomi dan Bisnis Islam: Semarang.

Vardiansyah, F. 2011. *Penerapan Sistem Syariah Pada Penyaluran Pembiayaan Modal Kerja di PT. BNI Syariah Cabang Pekanbaru dalam Perspektif Ekonomi Islam* . Skripsi Sarjana: Jurusan Ekonomi Islam Fakultas Syariah dan Ilmu Hukum: Riau

LAMPIRAN



SRN IP0000179

PEMERINTAH KOTA PAREPARE
DINAS PENANAMAN MODAL DAN PELAYANAN TERPADU SATU PINTU

Jalan Veteran Nomor 28 Telp (0421) 23594 Faksimile (0421) 27719 Kode Pos 91111, Email : dpmpstp@pareparikota.go.id

REKOMENDASI PENELITIAN

Nomor : 181/IP/DPM-PTSP/4/2020

- Dasar :
1. Undang-Undang Nomor 18 Tahun 2002 tentang Sistem Nasional Penelitian, Pengembangan, dan Penerapan Ilmu Pengetahuan dan Teknologi,
 2. Peraturan Menteri Dalam Negeri Republik Indonesia Nomor 64 Tahun 2011 tentang Pedoman Penerbitan Rekomendasi Penelitian,
 3. Peraturan Walikota Parepare No. 7 Tahun 2019 Tentang Pendelegasian Wewenang Pelayanan Perizinan dan Non Perizinan Kepada Kepala Dinas Penanaman Modal dan Pelayanan Terpadu Satu Pintu.

Setelah memperhatikan hal tersebut, maka Kepala Dinas Penanaman Modal dan Pelayanan Terpadu Satu Pintu :

MENGIZINKAN

KEPADA

NAMA

: **AYU SRI WULANDARI**

UNIVERSITAS/ LEMBAGA

: **INSTITUT AGAMA ISLAM NEGERI PAREPARE**

Jurusan

: **PERBANKAN SYARIAH**

ALAMAT

: **JL. BAHARUDDIN LR. 10 NO. 23 PAREPARE**

UNTUK

: melaksanakan Penelitian/wawancara dalam Kota Parepare dengan keterangan sebagai berikut :

JUDUL PENELITIAN : **IMPLEMENTASI PENILAIAN KELAYAKAN CALON NASABAH DALAM PEMBIAYAAN MODAL KERJA DI BNI SYARIAH PAREPARE (ANALISIS ETIKA BISNIS ISLAM)**

LOKASI PENELITIAN : **BANK BNI SYARIAH PAREPARE**

LAMA PENELITIAN : **11 Mei 2020 s.d 24 Juli 2020**

- a. Rekomendasi Penelitian berlaku selama penelitian berlangsung
- b. Rekomendasi ini dapat dicabut apabila terbukti melakukan pelanggaran sesuai ketentuan perundang - undangan

Dikeluarkan di: **Parepare**

Pada Tanggal : **27 Juli 2020**

**KEPALA DINAS PENANAMAN MODAL
DAN PELAYANAN TERPADU SATU PINTU
KOTA PAREPARE**



Hj. ANDI RUSIA, SH.MH

Pangkat : **Pembina Utama Muda, (IV/c)**

NIP : **19620915 198101 2 001**

Biaya : Rp. 0.00

- UU ITE No. 11 Tahun 2008 Pasal 5 Ayat 1
- Informasi Elektronik dan/atau Dokumen Elektronik dan/atau hasil cetaknya merupakan alat bukti hukum yang sah
- Dokumen ini telah ditandatangani secara elektronik menggunakan **Sertifikat Elektronik** yang diterbitkan **BSRE**
- Dokumen ini dapat dibuktikan keasliannya dengan terdaftar di database DPMPSTP Kota Parepare (scan QRCode)



**Balai
Sertifikasi
Elektronik**





**KEMENTERIAN AGAMA REPUBLIK INDONESIA
INSTITUT AGAMA ISLAM NEGERI PAREPARE
FAKULTAS EKONOMI DAN BISNIS ISLAM**

Jalan Amal Bakti No. 8 Soreang, Kota Parepare 91132 Telepon (0421) 21307, Fax. (0421) 24404
PO Box 909 Parepare 91100, website: www.iainpare.ac.id, email: mail@iainpare.ac.id

Nomor : B. 710/In.39.8/PP.00.9/04/2020
Lampiran : -
Hal : Permohonan Izin Pelaksanaan Penelitian

Yth. WALIKOTA PAREPARE
Cq. Dinas Penanaman Modal dan Pelayanan Terpadu Satu Pintu
Di
KOTA PAREPARE

Assalamu Alaikum Wr. Wb.

Dengan ini disampaikan bahwa mahasiswa Institut Agama Islam Negeri Parepare :

Nama : AYU SRI WULANDARI
Tempat/ Tgl. Lahir : PAREPARE, 11 JUNI 1998
NIM : 16.2300.142
Fakultas/ Program Studi : Ekonomi dan Bisnis Islam/Perbankan Syariah
Semester : VIII (Delapan)
Alamat : JALAN BAHARUDDIN LR. 10 NO. 23, KELURAHAN
KAMPUNG PISANG, KECAMATAN SOREANG, KOTA
PAREPARE

Bermaksud akan mengadakan penelitian di wilayah KOTA PAREPARE dalam rangka penyusunan skripsi yang berjudul :

**IMPLEMENTASI PENILAIAN KELAYAKAN CALON NASABAH DALAM PEMBIAYAAN
MODAL KERJA DI BNI SYARIAH PAREPARE (ANALISIS ETIKA BISNIS ISLAM)**

Pelaksanaan penelitian ini direncanakan pada bulan April sampai selesai.

Demikian permohonan ini disampaikan atas perkenaan dan kerjasama diucapkan terima kasih.

Wassalamu Alaikum Wr. Wb.

21 April 2020

Bekas,



Muhammad Kamal Zubair

SURAT KETERANGAN PENELITIAN

No. : KC/877-00/410/VII/2020

Yang bertandatangan di bawah ini :

Nama : Dwipry Andica
Jabatan : Operational Manager
NPP : 75494

Menerangkan bahwa :

Nama : Ayu Sri Wulandari
NIM : 16.2300.142
Program Studi : Perbankan Syariah
Fakultas : Ekonomi dan Bisnis Islam
Perguruan Tinggi : Institut Agama Islam Negeri (IAIN) Parepare

adalah benar telah melaksanakan penelitian perihal *Implementasi Penilaian Kelayakan Calon Nasabah Dalam Pembiayaan Modal Kerja* di PT. Bank BNI Syariah Kantor Cabang Parepare.

Demikian surat keterangan ini kami buat dengan sebenarnya untuk dipergunakan sebagaimana mestinya.

ParePare, 24 Juli 2020

PT. Bank BNI Syariah
KC Parepare



Dwipry Andica
Operational Manager

**STRUKTUR ORGANISASI DAN INFORMASI
BNI SYARIAH KANTOR CABANG KC PAREPARE**

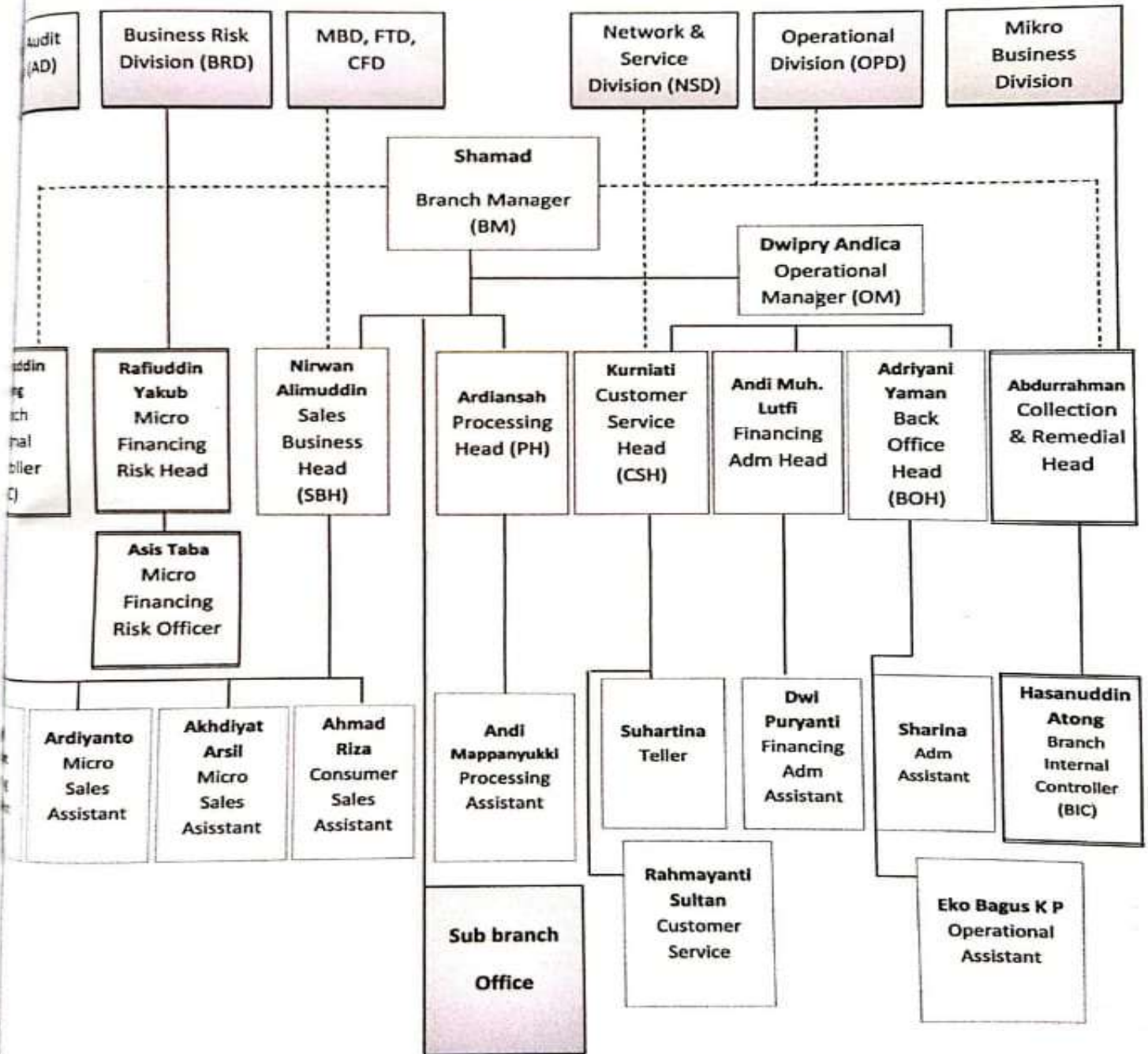

LEMBAR PERSETUJUAN MENJADI INFORMAN

Saya yang bertanda tangan di bawah ini:

Nama : Nandita Maharani

Alamat : Jl. Lasinrang

Usia : 35 thn.

Dengan ini, saya menyatakan bahwa saya bersedia menjadi informan/narasumber penelitian yang dilakukan oleh mahasiswa Program Studi Perbankan Syariah Fakultas Ekonomi dan Bisnis Islam IAIN Parepare yang bernama Ayu Sri Wulandari. Saya juga bersedia membantu mahasiswa tersebut untuk menyelesaikan tugas akhirnya (skripsi) yang berjudul "**Implementasi Penilaian Kelayakan Calon Nasabah dalam Pembiayaan Modal Kerja di BNI Syariah Parepare (Analisis Etika Bisnis Islam)**". Untuk itu, saya sebagai nasabah pembiayaan modal kerja di BNI Syariah Parepare bersedia menjawab setiap pertanyaan yang dilontarkan kepada saya. Saya mengerti bahwa dalam penelitian ini tidak ada pihak yang akan dirugikan, dan mengenai informasi yang menurut saya perlu untuk tidak diketahui banyak orang akan dijaga kerahasiaannya oleh peneliti serta hanya digunakan untuk kepentingan penelitian.

Demikian surat pernyataan ini saya buat untuk digunakan sebagaimana mestinya.

Parepare, 1 Juli2020
Narasumber

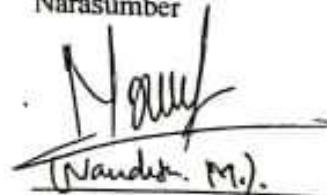
(Nandita M.)

LEMBAR PERSETUJUAN MENJADI INFORMAN

Saya yang bertanda tangan di bawah ini:

Nama : *ANGGIT KURNIA*
Alamat : *JL KH. SANUSI MAGGU NO.11*
Usia : *45 TAHUN*

Dengan ini, saya menyatakan bahwa saya bersedia menjadi informan/narasumber penelitian yang dilakukan oleh mahasiswa Program Studi Perbankan Syariah Fakultas Ekonomi dan Bisnis Islam IAIN Parepare yang bernama Ayu Sri Wulandari. Saya juga bersedia membantu mahasiswa tersebut untuk menyelesaikan tugas akhirnya (skripsi) yang berjudul "**Implementasi Penilaian Kelayakan Calon Nasabah dalam Pembiayaan Modal Kerja di BNI Syariah Parepare (Analisis Etika Bisnis Islam)**". Untuk itu, saya sebagai nasabah pembiayaan modal kerja di BNI Syariah Parepare bersedia menjawab setiap pertanyaan yang dilontarkan kepada saya. Saya mengerti bahwa dalam penelitian ini tidak ada pihak yang akan dirugikan, dan mengenai informasi yang menurut saya perlu untuk tidak diketahui banyak orang akan dijaga kerahasiaannya oleh peneliti serta hanya digunakan untuk kepentingan penelitian.

Demikian surat pernyataan ini saya buat untuk digunakan sebagaimana mestinya.

Parepare, *1 JULI*.....2020
Narasumber

ANGGIT KURNIA

WAWANCARA PENELITIAN

Saya yang menjawab pertanyaan dibawah ini terkait wawancara yang dilakukan oleh saudari Ayu sri wulandari mahasisiwi IAIN Parepare. Kepada saya .

Nama : Ardiyanto B .
Alamat : Jl. Andi Mappangulung No. 23
Usia : 26 Thn
Pekerjaan/ Jabatan : Mikro Sales Assistant .

Pertanyaan :

1. Apa saja akad yang digunakan dalam pembiayaan modal kerja?
2. Apa saja aspek- aspek yang harus dipenuhi dalam mengajukan pembiayaan modal di BNI Syariah Parepare?
3. Bagaimana proses dan alur penilaian kelayakan calon nasabah penerima pembiayaan dari proses hingga akhir?
4. Bagaimana pihak bank melakukan analisis terhadap data dan dokumen calon nasabah calon penerima pembiayaan modal kerja di BNI Syariah Parepare?
5. Bagaimana sistem pembayaran oleh nasabah terhadap bank?
6. Apa saja visi misi yang ditekankan oleh bank syariah yang menjadi penguat kesyariahnya?
7. Bagaimana bentuk perilaku nasabah ketika melakukan pengembalian pembiayaan ?
8. Apakah ada hambatan dalam menguatkan etika bisnis islam yang berprinsip pada profesional kerja?

Parepare,

Yang di wawancarai,

Pegawai BNI Syariah



WAWANCARA PENELITIAN

Saya yang menjawab pertanyaan dibawah ini terkait wawancara yang dilakukan oleh saudari Ayu sri wulandari mahasisiwi IAIN Parepare. Kepada saya .

Nama : MUHAMMAD ARSYAD
Alamat : Jl. LAHALDE No. 12
Usia : 25 TAHUN
Pekerjaan/ Jabatan : SALAS BISNIS HOTO

Pertanyaan :

1. Apa saja akad yang digunakan dalam pembiayaan modal kerja?
2. Apa saja aspek- aspek yang harus dipenuhi dalam mengajukan pembiayaan modal di BNI Syariah Parepare?
3. Bagaimana proses dan alur penilaian kelayakan calon nasabah penerima pembiayaan dari proses hingga akhir?
4. Bagaimana pihak bank melakukan analisis terhadap data dan dokumen calon nasabah calon penerima pembiayaan modal kerja di BNI Syariah Parepare?
5. Bagaimana sistem pembayaran oleh nasabah terhadap bank?
6. Apa saja visi misi yang ditekankan oleh bank syariah yang menjadi penguat kesyariahnya?
7. Bagaimana bentuk perilaku nasabah ketika melakukan pengembalian pembiayaan ?
8. Apakah ada hambatan dalam menguatkan etika bisnis islam yang berprinsip pada profesional kerja?

Parepare,

Yang di wawancara

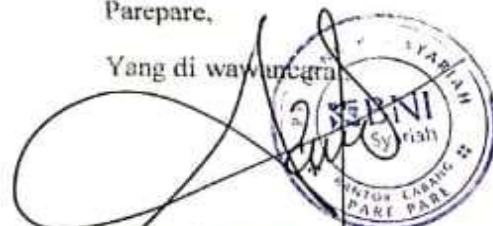

Pegawai BNI Syariah

OUTLINE PERTANYAAN

1. Apa saja akad yang digunakan dalam pembiayaan modal kerja ?
2. Apa saja aspek- aspek yang harus dipenuhi dalam mengajukan pembiayaan modal di BNI Syariah Parepare?
3. Bagaimana proses dan alur penilaian kelayakan calon nasabah penerima pembiayaan dari proses hingga akhir?
4. Bagaimana pihak bank melakukan analisis terhadap data dan dokumen calon nasabah calon penerima pembiayaan modal kerja di BNI Syariah Parepare?
5. Bagaimana sistem pembayaran oleh nasabah terhadap bank?
6. Apa saja visi misi yang ditekankan oleh bank syariah yang menjadi penguat kesyariahnya?
7. Bagaimana bentuk perilaku nasabah ketika melakukan pengembalian pembiayaan ?
8. Apakah ada hambatan dalam menguatkan etika bisnis islam yang berprinsip pada profesional kerja?
9. Bagaimana proses penyaluran pembiayaan modal kerja di BNI Syariah Parepare?
10. Berapa kali bapak/ ibu melakukan pembiayaan modal kerja di BNI Syariah Parepare?
11. Bagaimana kualitas pembiayaan modal kerja di BNI Syariah Parepare?
12. Apakah bapak/ibu dijanjikan bonus di awal aqad?
13. Apakah pada penyaluran pembiayaan BNI Syariah bersifat transparan artinya menginformasikan tentang keuntungan yang diperoleh?

DOKUMENTASI



Wawancara dengan Asisten Sales Mikro BNI Syariah Parepare pada 9 Juni 2020



Wawancara dengan Sales Bisnis Head BNI Syariah Parepare
9 Juni 2020



Wawancara pada tanggal 16 Juni 2020



Wawancara dengan nasabah pembiayaan modal kerja di BNI Syariah Parepare pada 1 Juli 2020



Wawancara dengan Nasabah Pembiayaan Modal Kerja di BNI Syariah Parepare pada
1 Juli 2020

BIOGRAFI PENULIS



Ayu Sri Wulandari, lahir di Parepare Kecamatan Soreang Kelurahan Kampung Pisang, Sulawesi Selatan, pada tanggal 11 Juni 1998, anak ketiga dari empat bersaudara dari pasangan Syamsul Bahri dan Nuraini. Penulis memulai pendidikannya di bangku formal pada Sekolah Dasar Negeri (SDN) 4 Parepare pada tahun 2005-2010 Selama 6 tahun, Sekolah Menengah Pertama Negeri (SMPN) 10 Parepare pada tahun 2010-2013 selama 3 tahun, Sekolah Menengah Atas Negeri (SMAN) 1 Parepare pada tahun 2013-2016 selama 3 tahun. Kemudian, penulis melanjutkan jenjang pendidikan ke Institut Agama Islam Negeri (IAIN) pada tahun 2016 sampai dengan penulisan skripsi ini, dan lulus Program Sarjana (S1) Fakultas Syariah dan Ekonomi Bisnis Islam dengan program studi perbankan syariah pada tahun 2020.

Penulis memperoleh gelar Sarjana Ekonomi (S.E) dengan mengajukan tugas akhir berupa skripsi yang berjudul “Implementasi Penilaian Kelayakan Calon Nasabah dalam Pembiayaan Modal Kerja di BNI Syariah Parepare”. Penulis melaksanakan Kuliah Pengabdian Masyarakat (KPM) di desa Bottopenno Kecamatan Majauleng Kabupaten Wajo, dan melakukan Praktik Pengalaman Lapangan (PPL) di BRI Unit Hasanuddin Parepare.